Gemeinde Mötzingen

Mötzinger Mitteilungsblatt

Nummer 37 • **Donnerstag, 15. September 2022**

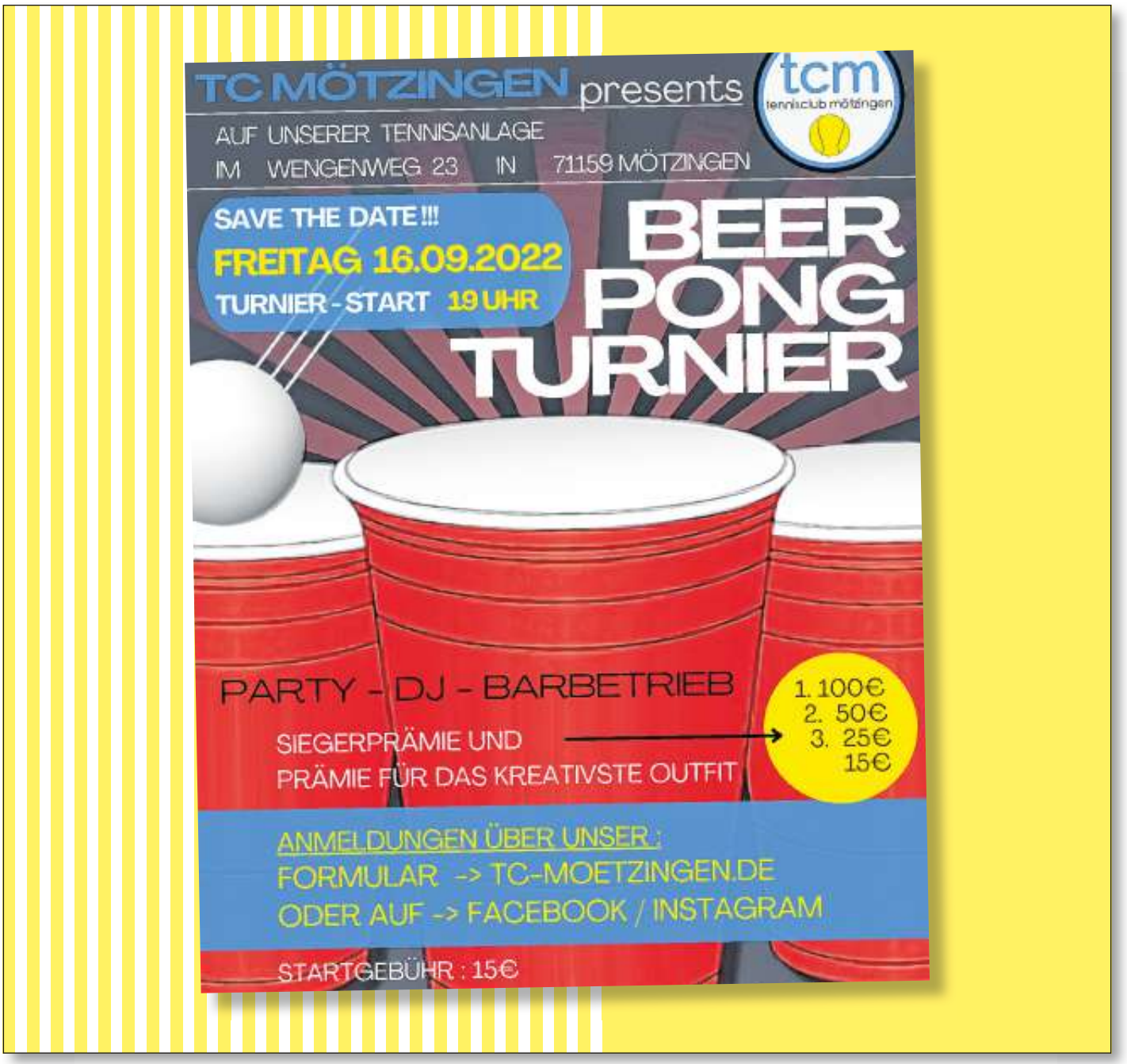

Wir kümmern uns...

Herausgeber: Bürgermeisteramt Mötzingen. Verantwortlich für den Textteil: Bürgermeister Hagenlocher oder sein Vertreter im Amt.
Verantwortlich für den Anzeigenteil: Jonathan Jungkenn, Anzeigenleiter Südwest Media Network GmbH
Druck und Verlag: KREISZEITUNG Böblinger Bote, Wilhelmstraße 34, 71034 Böblingen, Telefon (0 70 31) 62 00-25

Notdienste

Ärztlicher Wochenenddienst
Notfallpraxis Herrenberg

Marienstraße 25, 71083 Herrenberg

Freitag von 16.00 bis 22.00 Uhr
Samstag, Sonntag und Feiertag von 8.00 bis 22.00 Uhr.

(ebenso gibt es eine Notfallpraxis in den Kliniken Nagold, Röntgenstr. 20, 72202 Nagold)

Informationen zu Öffnungszeiten und Anschrift der Notfallpraxen in Baden-Württemberg unter

https://www.kvbawue.de/buerger/notfallpraxen/

Ärztlicher Bereitschaftsdienst

auch für augen-, kinder- und HNO-ärztliche Notfalldienste

Der ärztliche Bereitschaftsdienst ist bundesweit über die

Telefonnummer 116 117

zu erreichen.

Zahnärztlicher Wochenenddienst

für den Landkreis Böblingen: Auskunft erteilt die Kassenärztliche Vereinigung Stuttgart unter der Rufnummer (07 11) 7 87 77 22 (Warten auf Ansage für den übrigen Kreis Böblingen).

Für den Bereich Nagold:

Samstag, 17. September 2022
Sonntag, 18. September 2022

Dr. S. Brenner, Altensteig, Telefon (0 74 53) 72 33

Apotheken

Der Notdienst beginnt und endet stets um 8.30 Uhr. Die Veröffentlichung ist ohne Gewähr, auf den Aushang an den Apotheken wird hingewiesen. Alle Notdienste – auch die wöchentlichen Abendnotdienste – können online unter www.lakbw. notdienst-portal.de, unter www.aponet.de oder unter Telefon (0 18 05) 00 29 63 erfragt werden.

Samstag, 17. September 2022

Apotheke am Schloss, Mötzingen,
Telefon (0 74 52) 8 96 51 74

Sonntag, 18. September 2022

Schwarzwald-Apotheke Herrenberg,
Telefon (0 70 32) 2 61 11

Tierärztlicher Wochenenddienst

Bitte erfragen Sie die Telefonnummer der diensthabenden Praxis über den Anrufbeantworter ihres Haustierarztes.

Gemeinde Mötzingen:

Gemeindeverwaltung Mötzingen

Schloßgartenstraße 1 · 71159 Mötzingen
Telefon (0 74 52) 88 81-0 · Telefax (0 74 52) 88 81-30,
E-Mail: info@moetzingen.de · Internet: www.moetzingen.de

Unsere Öffnungszeiten:

Mo., Mi. bis Fr. 10.00 bis 12.00 Uhr
Di. 16.30 bis 18.30 Uhr

Außerhalb der Öffnungszeiten sind individuelle Terminabsprachen mit den Mitarbeitern gerne möglich. Rufen Sie uns an!

Ansprechpartner:

Marcel Hagenlocher, Bürgermeister
Telefon (0 74 52) 88 81-0 · Zimmer 15
E-Mail: marcel.hagenlocher@moetzingen.de

Sabine Faiß, Sekretariat
Telefon (0 74 52) 88 81-10 · Zimmer 16
E-Mail: sabine.faiss@moetzingen.de

Christian Stepan, Finanzverwaltung
Telefon (0 74 52) 88 81-14 · Zimmer 17
E-Mail: christian.stepan@moetzingen.de

Silke Bohn, Bauangelegenheiten
Telefon (0 74 52) 88 81-20 · Zimmer 11
Mo., Mi. + Do. 8.00 bis 12.00 Uhr, Di. 14.00 bis 18.30 Uhr
E-Mail: silke.bohn@moetzingen.de

Jennifer Rupp, Haupt- und Personalamt
Telefon (0 74 52) 88 81-26 · Zimmer 12
E-Mail: jennifer.rupp@moetzingen.de

Wiebke Martini, Kinderbetreuung, Personal
Telefon (0 74 52) 88 81-16 · Zimmer 13
E-Mail: wiebke.martini@moetzingen.de

Torsten Melzer, Ordnungsamt
Telefon (0 74 52) 88 81-28 · Zimmer 14
E-Mail: torsten.melzer@moetzingen.de

Hans Beck, Gemeindevollzugsdienst
Telefon (0 74 52) 88 81-29 · Zimmer 04 · Mi. 10.00 bis 12.00 Uhr
E-Mail: hans.beck@moetzingen.de

Andrea Feustel, Kasse, Steuern
Telefon (0 74 52) 88 81-18 · Zimmer 03
E-Mail: andrea.feustel@moetzingen.de

Nicole Renz-Romanowski, Steuern, Liegenschaften
Telefon (0 74 52) 88 81-19 · Zimmer 02
E-Mail: nicole.renz-romanowski@moetzingen.de

Eljesa Hoxhaj, Bürgerbüro, Volkshochschule
Telefon (0 74 52) 88 81-21, Zimmer 04
E-Mail: buergerbuero@moetzingen.de

Silke Faßen, Standesamt, Rente, Soziales
Telefon (0 74 52) 88 81-23 · Zimmer 05
E-Mail: silke.fassen@moetzingen.de

Wichtige Notrufnummern

Polizeiposten Gäu	(0 70 32) 9 54 91 – 0
Polizei	1 10
Feuerwehr/Rettungsdienst	1 12

Störungsnummern

Wasserstörung/Rohrbruch, Netze BW i.A.d.Gde	(07 21) 49 97 03 05
Gasstörung/Gasgeruch, Netze BW	(08 00) 3 62 94 47
Stromstörung, Netze BW	(08 00) 3 62 94 77
Kabelfernsehen, Internet, Telefonie (Vodafone-Hotline)	(02 21) 46 61 91 00

Musikverein Mötzingen

Schlossplatz Hocketse

17. & 18. September

Samstag ab 17 Uhr: **Festbeginn**
Samstag ab 20 Uhr: **Volle Patrone**
Sonntag ab 10 Uhr: **Familientag**

Amtliche Bekanntmachungen

Jubilare

Unsere Glückwünsche gelten in diesem Mitteilungsblatt:

am 16. September 2022 Paolo Conti,
Ochsenweg 12
zum 75. Geburtstag

Die Verwaltung gratuliert allen, auch den nicht genannten Jubilar:innen herzlich und wünscht für das neue Lebensjahr alles Gute.

Die Gemeindeverwaltung informiert

Müllabfuhr

Am 19. September 2022 werden die Restmülltonnen geleert.

Alle Abfallbehälter müssen am Abfuhrtag **mit geschlossenem Deckel** bis spätestens 6:00 Uhr bereitgestellt sein.

Schulstraße für den Fußgängerverkehr freigegeben

Auf Grund des Baufortschritts ist die Schulstraße für Fußgänger freigegeben.

Für PKWs bleibt die Schulstraße weiterhin, bis zum Abschluss der Restarbeiten gesperrt.

Kunst verbindet – Einladung zur Bilderausstellung

Regelmäßig fanden bisher halbjährlich im Mötzinger Rathaus Ausstellungen von Mötzinger oder ehemaligen Mötzinger Künstlern und Künstlerinnen unter dem Motto **„Kunst verbindet“** statt.

Pandemiebedingt konnte die letzte Vernissage im Jahr 2020 mit Bildern der Künstlerin Hella Fischer durchgeführt werden.

Wir bedanken uns nochmals recht herzlich bei Frau Fischer, die uns ihre Bilder bis jetzt im Rathaus zur Verfügung gestellt hat.

Ab sofort findet die 40. Ausstellung in der Reihe „Kunst verbindet“ im Rathaus Mötzingen statt. Sie wird von Frau Antoinette Vael unter dem Motto „Was mich bewegt“ – Gedanken und Gefühle – gestaltet.

Als kleines Kind begann Frau Vael zu malen. Zu Beginn malte sie mit Wasserfarben und in ihrer Schulzeit fertigte sie Bleistiftzeichnungen an. Als sie im Jahr 1969 als Austauschstudentin in Amerika eine Kunstklasse besuchte, begann sie mit der Ölmalerei.

Seit der Corona Pandemie malt Frau Vael wieder täglich. Ihre Techniken reichen von der Grundtechnik über Impasto wobei sie mal den Pinsel und das andere Mal den Spachtel benutzt. Die Bilder der Künstlerin spiegeln ihre Stimmung und ihren Seelenzustand wider und sind deshalb so unterschiedlich in Motiven, Farben und Techniken. Für Frau Vael ist die Kunst Kreativität und die Kreativität Freiheit.

Aufgrund Corona sind in diesem Jahr die Bilder ohne Vernissage während der regulären Öffnungszeiten des Rathauses und der Post zu besichtigen: Montag sowie Mittwoch bis Freitag von 10.00 bis 12.00 Uhr und dienstags von 16.30 bis 18.30 Uhr. Nehmen Sie sich die Zeit und besichtigen sie die Werke von Frau Vael im Erdgeschoss und 1. Obergeschoss. Die Bilder werden bis Frühjahr 2023 im Rathaus ausgestellt.

Gewerbemeldungen

Sie möchten ein Gewerbe oder eine Zweigniederlassung eröffnen?

Dann müssen Sie dies unverzüglich in unserem Bürgerbüro anmelden.

Auch Änderungen wie Aus- oder Eintritt der Gesellschafter, Änderung der Tätigkeiten des Betriebes, der Umzug des Inhabers oder der Betriebsstätte müssen uns umgehend angezeigt werden.

Hierzu ist eine Ummeldung notwendig.

Auch bei Aufgabe Ihres Gewerbes muss unverzüglich die Abmeldung bei uns vorgenommen werden.

Die entsprechenden Formulare erhalten Sie im Bürgerbüro bei

Frau Eljesa Hoxhaj
Telefon (0 74 52) 88 81 – 21
E-Mail: buergerbuero@moetzingen.de

Sie ist Ihnen auch bei Fragen hierzu behilflich.

Folgende Gebühren fallen für Ihr Gewerbe an:

Anmeldung:	20,00 Euro
Ummeldung:	20,00 Euro
Abmeldung:	20,00 Euro

INGpark
Industriepark Nagold Gäu

Einladung zur Sitzung der Verbandsversammlung

Die 70. Sitzung der Verbandsversammlung des Zweckverbandes Interkommunaler Industrie- und Gewerbepark Nagold Gäu – INGpark wird hiermit auf

Dienstag, 27. September 2022, um 17.00 Uhr

Im Sitzungssaal der Stadt Nagold, Marktstraße 27-29

einberufen mit folgender

TAGESORDNUNG

1. Bebauungsplan „4. Änderung, Eisberg Teil II“

1.1 Beratung und Beschlussfassung über Anregungen im Zuge der Beteiligung der Öffentlichkeit gem. § 3 Abs. 2 BauGB i.V.m. § 13a Abs. 2 Nr. 1 BauGB sowie der Träger öffentlicher Belange gem. § 4 Abs. 2 BauGB i.V.m. § 13a Abs. 2 Nr. 1 BauGB (Abwägungsbeschluss)

1.2 Beratung und Beschlussfassung der Satzung des Bebauungsplans „4. Änderung, Eisberg Teil II“ vom 29. Juni 2022

2. Bebauungsplan Eisberg Teil V, 1. Änderung
   a) Beschluss gem. § 2 Abs. 1 BauGB über die Änderung des Bebauungsplans „Eisberg Teil V“, im beschleunigten Verfahren gem. § 13a BauGB
   b) Beschluss der öffentlichen Auslegung und Beteiligung Träger öffentlicher Belange

3. Bekanntgaben

4. Verschiedenes

Ich lade Sie hierzu ein.

Jürgen Großmann
Verbandsvorsitzender

Antrag auf Erteilung einer Sondernutzungserlaubnis

Grundsätzlich ist die Nutzung von Straßen, Gehwegen, öffentlichen Plätzen eine Sondernutzung und ist dem Ordnungsamt anzuzeigen.

Ein entsprechendes Formular finden Sie auf der gemeindeeigenen Homepage www.moetzingen.de bei Rathaus & Service unter Bürgerdienste / Formulare.

Die Sondernutzungserlaubnis (auf Straßen, Gehwegen, öffentlichen Plätzen) betrifft zum Beispiel das Aufstellen von Bauzäunen und Gerüsten; das Aufstellen eines Containers; das Aufstellen eines Baukrans / Bau-, Werkstatt-, Toilettenwagens; baustellenbedingte Lagerfläche; Durchführung von Veranstaltungen; Bewirtung auf öffentlichen Flächen im Freien; Infostand; Werbe- und Verkaufseinrichtungen; Verkaufswagen; Fahrzeuge zu gewerblichen Werbezwecken.....

Das Formular ist komplett auszufüllen und mit einem Lageplan rechtzeitig im Voraus beim Ordnungsamt der Gemeinde Mötzingen, Herrn Torsten Melzer einzureichen.

Bitte beachten: Der Antrag auf Sondernutzung stellt **keine verkehrsrechtliche** Anordnung dar. Sollte die beantragte Sondernutzung eine Beeinträchtigung des Verkehrs mit sich bringen, ist eine verkehrsrechtliche Anordnung **beim Landratsamt Böblingen** zu beantragen. Das Antragsformular finden Sie auf der Seite des Landratsamts.

Informationsbroschüren

Folgende Broschüren liegen auf dem Rathaus zur Abholung bereit:

- DATTheater Kunstschule Böblingen:
  „Im Kartenhaus“ eine schwarze Komödie.
  Premiere am 24. September 2022 um 20.00 Uhr

Fundamt

Ein Schlüsselbund wurde auf dem Rathaus abgegeben.

Der/die Verlierer/-in wird gebeten sich mit der Gemeindeverwaltung, Bürgerbüro, Telefon (0 74 52) 88 81-21 in Verbindung zu setzen.

Gemeindliche Einrichtungen

Betreuung zur Verlässlichen Grundschule

Sommerferienbetreuung 2022

Auch in diesem Jahr haben unserer Köpfe geraucht, als wir uns überlegten, was wir den Kindern in den Ferien anbieten können.

Ein Highlight nach dem anderen reihte sich aneinander.

Start war ein Ausflug nach Hochdorf zur Tierfarm „Arche“. Diese Aktion war gleichzeitig der Abschluss unseres Projektes zum Thema „Respekt“, dass wir zusammen mit Sebastian Vogel von März bis Juli in der Betreuung anboten.

In den kommenden drei Wochen, standen den Kindern eine Vielfalt an Angeboten und Aktionen in ganz unterschiedlichen Bereichen zur Verfügung.

1. Woche: Kunst

Von der Bücherei konnten wir Tablets ausleihen und die Kinder durften mit Hilfe einer App ausprobieren „wie die Bilder laufen lernen“.

Weitere Aktionen in dieser Woche waren: Schalen modellieren aus Knetbeton, Dotpainting, kreatives Bauen, freies Malen mit Wasserfarben, ganz nach dem Prinzip „Fantasie ist wichtiger als Wissen, denn Wissen ist begrenzt“. Der Gang zum Spielplatz in die Weiherstraße rundete die erste Woche erfolgreich ab.

Besuch Tierfarm ARCHE

2. Woche: Gesundheit und Ernährung

Essen macht nicht nur satt, es macht auch Spaß, Nahrungsmittel herzustellen und zuzubereiten. Es wurde Brot gebacken und mit einer Körnerquetsche, die extra gekauft wurde, konnten die Kinder verschiedene Körnerarten wie Weizen, Hafer und Dinkel quetschen und so in ein leckeres Müsli mit anderen Zutaten integrieren. Neben den geplanten Aktionen hatten die Kinder die Möglichkeit eigene Ideen umzusetzen. So bastelten die Kinder ein 3D Kino, schrieben ein „Drehbuch“ und führten den Film vor. Diese Woche wurde abgerundet mit freiem Spielen auf dem Schulhof und lustigen und spannenden Gesellschaftsspielen.

3. Woche: Wie kommt der Buchstabe aufs Papier?

Besuch Gäubote

Es ist das Bedürfnis jedes Menschen, dass er was er sieht, ausdrücken und darstellen möchte. Das war schon in der Steinzeit so und hat sich bis heute nicht geändert. Bis zu schriftlichen Beschreibungen war es ein langer Weg. Menschen wollten das was sie erlebten einer nachkommenden Generation übergeben. Bücher wurden von Hand geschrieben. Bis dann die Erfindung des Buchdrucks alles beschleunigte. Bücher konnten vervielfältigt werden, was mehrere Monate dauerte. Heute kann z.B. ein Buch mit 1000 Seiten in einer Sekunde auf das Smartphon geladen werden und dann wiegt dieses Buch nichts. Zur Veranschaulichung hatten wir die Bibel der ev. Kirchengemeinde von 1730 da und die Kinder konnten sich ein Bild machen, wie das damals war und heute. An verschiedenen Schreibmaschinen konnten die Kinder die Entwicklung derselben bis zum Tablet ausprobieren. Eine Herausforderung war die manuelle Schreibmaschine. Zu diesem Thema fuhren wir mit dem Linienbus nach Herrenberg zum Gäubote und erfuhren z.B., dass 32000 Zeitungen in 30 Minuten auf eine 15 km lange Papierrolle gedruckt werden. Zum Ausklang dieser Woche wurde Papier geschöpft und es gab noch Raum und Zeit um all die Ereignisse zu „verdauen“. Wir Betreuerinnen trafen uns am Freitag zu unserem pädagogischen Tag, um uns Gedanken zu machen, wie wir unsere Arbeit in der Betreuung in allen Bereichen gestalten wollen. Nun bedanken wir uns bei allen, die es mit uns zu tun hatten für die Mitarbeit und das Vertrauen, das uns entgegengebracht wurde.

Wir wünschen allen Kindern und deren Familien einen guten Start ins neue Schuljahr!

Gemeindebücherei Mötzingen

Der Endspurt für HEISS AUF LESEN© läuft...

Jetzt heißt es: Schnell noch das Buch für die Sommerleseaktion HEISS AUF LESEN© fertig lesen, denn **am Mittwoch, 21. September 2022** haben alle Teilnehmer:innen letztmalig die Chance, ihre Losabschnitte für gelesene Bücher abzugeben. Danach wird ausgezählt, Urkunden geschrieben und alles vorbereitet für die **Abschlussveranstaltung am Freitag, 23. September in der Gemeindehalle.** Bürgermeister Hagenlocher wird mit verbundenen Augen ab 17 Uhr die Losabschnitte aus der Lostrommel ziehen und dann wird mit Spannung erwartet, wer welchen der vielen, tollen Preise gewinnt! Ein herzliches Dankeschön an die Mötzinger Sponsoren Kreissparkasse Mötzingen, Raiffeisenbank Mötzingen und Tanja Stiegele von Novalis Wohlfühlaccessoires, ohne die eine solche Aktion nicht möglich wäre.

HERZLICHEN GLÜCKWUNSCH ZUM SCHULANFANG!!!

Allen Erstklässler:innen wünschen wir einen guten Start und viel Freude beim Lernen.

Nun wird es auch langsam Zeit für den **ersten eigenen Büchereiausweis**. Deshalb laden wir alle Erstklässler:innen mit ihren Eltern in die Bücherei zum **Büchereiführerschein** ein. Ihr dürft gemeinsam eine kleine Bibliotheksrallye machen und bekommt im Anschluss daran euren Büchereiausweis überreicht, mit dem ihr natürlich auch gleich etwas ausleihen könnt. Kommt einfach zu den Öffnungszeiten in der Bücherei vorbei, wir freuen uns auf euch!

Der Downloadtipp der Woche!

eBook: Schulkinder gleich Sorgenkinder?
Schulprobleme als Familie meistern

(Walter Dorsch, Klaus Zierer)

Viele Familien kennen die Schwierigkeiten, die sich mit dem Eintritt in die Schule ergeben: Kinder, die nicht lernen wollen, die Probleme mit Freunden oder Lehrern haben oder Schulen, die mehr einer Wissensanstalt gleichen als einem inspirierenden Lernraum. Wie gehen Eltern mit diesen Herausforderungen um? In diesem Buch stehen nicht nur Schulprobleme an sich im Fokus, sondern wie sich diese auf das gesamte Familiensystem auswirken. Episodenhafte Erzählungen einer fünfköpfigen Familie veranschaulichen die schulischen Krisen und werden ergänzt durch konkrete Lösungsvorschläge und Handlungsempfehlungen.

Weitere Ratgeber rund um die Schule finden Sie in der Empfehlungsliste „Schulzeitbegleiter“ in der Onleihe oder als Buch in der Elternbibliothek/Schule.

Bei uns ist was los!

Freitag, 23. September 2022:

Abschlussveranstaltung HEISS AUF LESEN©,
17.00 Uhr, Gemeindehalle

Donnerstag, 29. September 2022:

TOMMI-Kindersoftwarepreis,
14.30 bis 17.00 Uhr, Jugendtreff in der Vollmaringer Str. 46
(neben Spielplatz Weiherstraße)

Öffnungszeiten:

Samstag, 17. September 2022:
10.00 bis 12.30 Uhr

Dienstag, 20. September 2022:
16.00 bis 18.30 Uhr

Mittwoch, 21. September 2022:
16.00 bis 18.30 Uhr

Im Interesse aller Besucher:innen und Mitarbeiter:innen freuen wir uns über alle, die weiterhin freiwillig eine Maske tragen!

Rund um die Uhr geöffnet unter: buecherei.moetzingen.eu und www.onleihe.de/ebib

Folgt uns auf Instagram:
instagram.com/gemeindebuecherei.moetzingen/

Volkshochschule Mötzingen

VHS-Büro, Schloßgartenstraße 1, Zimmer 4,
71159 Mötzingen

Telefon (0 74 52) 88 81 21
Fax (0 74 52) 88 81 30

Mail: vhs@moetzingen.de
Homepage: www.vhs.moetzingen.de

Anmeldungen sind jederzeit online möglich, auch außerhalb der Öffnungszeiten. Nutzen Sie die Möglichkeit, sich online über die neue Homepage anzumelden

Mötzinger Senioren

Einladung zum Singnachmittag in neuen Räumen

Am Montag, 19. September 2022 treffen wir uns zum ersten Mal im „Bürgersaal“ des Betreuungszentrums Schulstr. 3 in Mötzingen

Mitsingen und aktiv dabei sein heißt das Motto!

Unser Singnachmittag am **19. September 2022 2022 beginnt um 14.00 Uhr** und findet im Bürgersaal des neuen Betreuungszentrums statt. Wir singen unter Begleitung von Martin und Uli, bei Kaffee und Kuchen Schlager, Evergreens und Volkslieder die Sie sich wünschen. Dabei bleibt noch genügend Zeit um sich gegenseitig auszutauschen und miteinander zu plaudern.

Zu diesem gemütlichen und stimmungsvollen Nachmittag laden wir alle ganz herzlich ein

Euer Seniorentreffteam Mötzingen

Computertreff Jettingen/Mötzingen

Immer Donnerstags begrüßen wir sie gerne im Mehrzweckraum des Rathauses in Jettingen ab 15.30 bis 17.30 Uhr.

Wir helfen ihnen bei Fragen und Problemen rund um den Computer/Laptop, und das Smartphone. Einer von uns 5 Helfern sollte auch bei sonstigen technischen Fragen eine Lösung für sie finden.

Wir kennen uns aus mit Windows und Mac/Os Computern incl. Windows11, sowie Android und Apple iPhones.

Bei uns herrscht Maskenpflicht.

Bei Fragen wenden sie sich bitte an Gerd Oestringer,
Mötzingen, Telefon (0 74 52) 7 63 25
oder Artur Gödde, Jettingen, Telefon (0 74 52) 7 75 56).

Das Angebot Ihrer **Anzeige**
ist **Information** für unsere Leser.
krzbb.de

Sozialberatung für geflüchtete Menschen

Sozialberatung für geflüchtete Menschen,
Sonja Marion,
Schloßgartenstr.7, 1. OG, 71159 Mötzingen

Telefon (0 74 52) 8 86 90 96
Mobil (01 59) 04 05 00 45
Mail: sonja.marion@moetzingen.de

Sprechzeiten:

Mo.	13.30 bis 16.30 Uhr,
Di.	14.00 bis 18.30 Uhr,
Do.	8.30 bis 12.00 Uhr

Landratsamt Böblingen

Verkehrsüberwachung – Durchführung von Geschwindigkeitskontrollen

Im Rahmen der Verkehrsüberwachung wurden die Geschwindigkeiten der Kraftfahrzeuge überprüft. Die vorgenommenen Geschwindigkeitsmessungen brachten folgendes Ergebnis:

3. September 2022, 6.50 bis 13.15 Uhr, Bondorfer Straße (K1076), zulässig 60 km/h, 490 Fahrzeuge, beanstandet: 7 (entspr. 1,43 %) max. km/h: 91

Neue Öffnungszeiten im Kreisimpfstützpunkt (KIS)

Ab 12. September 2022
Dienstag bis Samstag 12.00 bis 18.00 Uhr

Die Öffnungszeiten im Kreisimpfstützpunkt (1. Obergeschoss Stern-Center, Mercedesstr. 12, 71063 Sindelfingen) sind ab Montag, 12. September 2022, wieder erweitert. Dann ist Dienstag bis Samstag jeweils von 12.00 bis 18.00 Uhr geöffnet.

Nach der Zulassung der zwei an die Omikron-Variante BA.1 angepassten Impfstoffe in der vergangenen Woche wird es diese auch im KIS geben (Hersteller BioNTech/Pfizer und Moderna). Sie sollen sowohl gegen die ursprüngliche Form des Coronavirus als auch gegen den Omikron-Subtyp BA.1 wirken. Die Europäische Arzneimittel-Agentur (EMA) hat die Zulassung empfohlen, lt. Meinung der Experten bringen die Impfstoffe auch einen Vorteil gegen den derzeit dominierenden Subtyp BA.5.

Die neuen Impfstoffe sind nur für Auffrischungsimpfungen gedacht und können nicht für die Grundimmunisierung genutzt werden. Für diese stehen weiter die bisher eingesetzten Impfstoffe bereit. Die neuen Impfstoffe können bei Personen ab zwölf Jahren eingesetzt werden, die mindestens die Grundimmunisierung gegen Covid-19 erhalten haben.

Angesichts dessen wird mit einer steigenden Nachfrage gerechnet, deshalb auch die Ausweitung der Öffnungszeiten. Die Öffnungszeiten sowie der Link zur Terminvereinbarung finden sich unter www.lrabb.de. Natürlich ist immer auch Impfen ohne Terminvereinbarung möglich.

Geänderte Öffnungszeiten bei der Zulassungsstelle

Landratsamt und beide Außenstellen (Herrenberg und Leonberg)

12. bis 30. September 2022

Ab Montag, 12. September 2022, und bis einschließlich Freitag, 30. September 2022, gelten für die Zulassungsstelle im Landratsamt Böblingen sowie für ihre Außenstellen die folgenden geänderten Öffnungszeiten.

Die Außenstellen Herrenberg und Leonberg haben wie folgt geöffnet:

Montag bis Mittwoch,	7.00 bis 15.00 Uhr, mit Termin
Donnerstag,	7.00 bis 12.00 Uhr und 13.00 bis 18.00 Uhr, mit Termin
Freitag,	7.00 bis 12.00 Uhr, mit Termin.

Die Zulassungsstelle Böblingen hat wie folgt geöffnet:

Montag bis Freitag,	7.00 bis 12.00 Uhr, mit Termin
Montag bis Mittwoch,	12.00 bis 15.00 Uhr, ohne Termin
Donnerstag,	13.00 bis 18.00 Uhr, ohne Termin

Händler können in allen drei Zulassungsstellen ihre Zulassungsvorgänge in der Zeit von 7.00 bis 10.00 Uhr abgeben.

Informationen rund um Heizungstausch, Sanierung und Photovoltaik

Energieagentur Kreis Böblingen ist auf Wochenmärkten präsent

In Zeiten steigender Energiepreise und ambitionierter Klimaschutzziele wird der Umstieg weg von fossilen Energieträgern immer wichtiger und vor allem auch wirtschaftlich attraktiver. Welche Alternativen gibt es, welche gesetzlichen Rahmenbedingungen müssen beachtet werden und welche Fördermittel stehen zur Verfügung? Im Rahmen des EU-Projekts „Pro Retro“ – Verbreitung von Sanierungen privater Wohngebäude in Deutschland – informiert die Energieagentur auf vier Wochenmärkten zu diesen Themen.

Besonders in Wohnungseigentümergemeinschaften stellen Sanierungsfragen und die Photovoltaik-Nutzung eine große Herausforderung dar. Das Informationsangebot wendet sich deshalb sowohl an Eigentümer von Ein- und Zweifamilienhäusern als auch an solche von Mehrfamilienhäusern. Über das Projekt ProRetro ist neben der Energieberatung auch eine Begleitung und Unterstützung während des Umsetzungsprozesses der Maßnahmen möglich. „Es ist eine tolle Gelegenheit, unsere Informationen da zu präsentieren, wo die Leute sowieso schon sind – nämlich auf dem Marktplatz im klassischen Sinne“, so Berthold Hanfstein, Geschäftsführer der Energieagentur Kreis Böblingen.

Die Informationskampagne der Energieagentur findet auf folgenden Wochenmärkten statt:

- Leonberg, Mittwoch, 21. September 2022, 7.00 bis 12.30 Uhr
- Holzgerlingen, Freitag, 23. September 2022, 14.00 bis 18.00 Uhr
- Krämermarkt Herrenberg, Dienstag, 27. September 2022, 8.00 bis 18.00 Uhr

Wer keine Gelegenheit hat, sich hier zu informieren, kann einen individuellen Termin für sein Gebäude bei der Energieagentur unter Telefon (0 70 31) 6 63-20 40 oder per Mail an info@ea-bb.de vereinbaren. Allerdings sind auf Grund der derzeit extrem hohen Nachfrage momentan kaum kurzfristige Termine möglich.

Verkaufsstart regionaler Mehle

Neues Partnerprojekt der Regionalmarke „HEIMAT – Nichts schmeckt näher“

„HEIMAT-Nichts schmeckt näher“ konnte einen weiteren Partner gewinnen. In Kooperation mit der Getreidemühle Schill aus Rohrdorf gibt es pünktlich zum Start in die kältere Jahreszeit und die damit verbundene Backsaison drei Mehle der Regionalmarke: Ein Weizenmehl Type 405 und ein Dinkelmehl Type 630; zudem auch ein Spätzlemehl, welches typisch für die Region ist und für das eigens eine Rezeptur erprobt wurde. Die Mehle gibt es ab Ende September überall da, wo es die Produkte von „HEIMAT – Nichts schmeckt näher“ gibt und im HEIMAT-Online-Shop.

Die Getreidemühle Schill im Nagoldtal ist ein Familienbetrieb in der 15. Generation, in dem großen Wert auf Regionalität, Nachhaltigkeit und gute Qualität gelegt wird. Das Getreide für das neue Projekt stammt überwiegend von HEIMAT-Landwirten aus dem Landkreis Böblingen. Diese bauen nach HEIMAT-Qualitätskriterien an und bewirtschaften die Felder nachhaltig. Unter anderem pflanzen sie Ausgleichsflächen mit Blühmischungen an und verzichten auf Insektizide. Damit leisten sie einen aktiven Beitrag zur Biodiversität und dem Artenschutz. Auch die Verarbeitung in der Mühle ist nachhaltig und ressourcenschonend. Die Mühle arbeitet überwiegend mit „Nagold-Strom“ aus der eigenen Wasserkraftanlage. Sollte dies einmal nicht reichen, wird auf den Strom der eigenen Photovoltaik-Anlage oder Ökostrom zurückgegriffen. Bei der Regionalmarke freut man sich über diese neue Kooperation und darüber, wieder Mehle aus regionaler Herkunft anbieten zu können.

HEIMAT-Webshop: www.heimat-laedle.de

Die Regionalmarke „HEIMAT-Nichts schmeckt näher“ legt besonderen Wert darauf, dass die einzigartige Kulturlandschaft Schönbuch und Heckengäu weiter in den Blickpunkt rückt. Seit 2008 setzt man sich dafür mit einer stetig steigenden Produktpalette ein. Es werden Produkte von regionalen Erzeugern vermarktet, die einen unmittelbaren Naturschutznutzen leisten und ihre landwirtschaftlichen Flächen nachhaltig bewirtschaften.

Der neue Ausbildungsatlas ist da

Ab sofort ist der neue Ausbildungsatlas in der Auflage für 2022/2023 verfügbar.

Eine der schwierigsten Fragen im Leben vieler Menschen ist die, welchen Beruf man ergreifen soll. Um jungen Menschen bei dieser Frage zu helfen, gibt die Wirtschaftsförderung des Landkreises Böblingen, in Zusammenarbeit mit dem BVB-Verlag und vielen Unternehmen des Landkreises, den Ausbildungsatlas in aktualisierter Auflage heraus.

Attraktive Berufsbilder, typische Tätigkeiten, Wissenswertes zum jeweiligen Bewerberprofil und Fakten über Ausbildungsdauer und Vergütung – diese Punkte stellen bedeutende Kriterien bei der Entscheidung für eine Berufsausbildung dar. Die Wirtschaftsförderung des Landkreises Böblingen will Interessierte darüber in der neuen Auflage des Ausbildungsatlasses informieren. Das Magazin richtet sich in erster Linie an Schulabgänger und Hochschulabsolventen, aber auch an Eltern, Lehrer und Berufsberater sowie an Führungskräfte der heimischen Wirtschaft.

„Der neue Ausbildungsatlas bietet Orientierung bei der Berufsauswahl und beschreibt zugleich die wirtschaftliche Vielfalt und unternehmerische Leistungsfähigkeit des Landkreises Böblingen“, kündigt Dr. Sascha Meßmer, der Wirtschaftsförderer des Landkreises an. Wichtige Ausbildungsbetriebe aus Handel, Handwerk und Gewerbe stellen sich und ihre Angebote für junge Menschen vor. Hilfreiche Tipps für die Erstellung aussagekräftiger Bewerbungsunterlagen und das Meistern des Vorstellungsgesprächs runden den Inhalt der Broschüre ab.

Der Ausbildungsatlas steht zusätzlich noch unter www.planet71.de zum Download bereit. Einzelne Exemplare als Magazin können kostenlos bei wirtschaftsfoerderung@lrabb.de bestellen.

Soziale Einrichtungen und Beratungsstellen

Bürger Netzwerk Mötzingen e.V.

www.BürgerNetzwerkMötzingen.de

Das NetzwerkBÜRO in der Schulstraße 3 (Betreuungszentrum) ist

montags **9.00 bis 11.00 Uhr**
dienstags **17.00 bis 18.30 Uhr**
donnerstags **9.00 bis 11.00 Uhr**

durch Frau Gabriele Jurtz besetzt.

Vertreten wird Frau Jurtz im Bedarfsfall durch Frau Irmgard Heinze.

Während der o.g. Zeiten steht der Verein allen Mötzinger Bürgerinnen und Bürgern für persönliche Gespräche zur Verfügung.

Telefon (0 74 52) 8 86 90 97

Persönlich während der Sprechzeiten. Der Anrufbeantworter steht zum Hinterlassen von Nachrichten ganztags zur Verfügung und wird in der nächsten Sprechstunde abgehört.

Homepage: www.BürgerNetzwerkMötzingen.de
Mail: Post@BuergerNetzwerkMoetzingen.de

Mobil: (01 52) 22 05 41 02

Diese Nummer bitte nur in **Notfällen** außerhalb der Sprechstunden wählen.

Das NetzwerkBÜRO ist umgezogen

In den zurückliegenden Wochen haben sich alle Beteiligten unermüdlich eingesetzt, um den Umzug des NetzwerkBÜROs aus den bisherigen Räumen im Alten Rathaus in die neuen Räume im Betreuungszentrum zu bewerkstelligen. Herzlichen Dank für das tolle Engagement!

Ab sofort (wenn uns die Technik nicht noch einen Strich durch die Rechnung macht) befindet sich das **NetzwerkBÜRO** also unter der **neue**n **Adresse Schulstraße 3**. Hier können Sie ab Montag, 19. September 2022, Frau Jurtz oder Frau Heinze zu den bisherigen Öffnungszeiten telefonisch oder direkt erreichen. Außerhalb der Öffnungszeiten können Sie eine Nachricht auf den Anrufbeantworter sprechen, der beim nächsten Büro-Termin abgehört wird. Für Notfälle außerhalb der Öffnungszeiten steht das Notfallhandy unter der Nummer 01522 20 54 102 zur Verfügung.

Sie finden zum Büro entweder über die Treppe links vom mittleren Gebäude mit dem Bürgersaal nach unten oder barrierefrei über den Haupteingang rechts vom Bürgersaal. Dort mit dem Aufzug ein Stockwerk tiefer. Dann links durch die Tür. Am Ende des Flurs kommt die Tür zu den Büro-Räumen.

Wir freuen uns auf die Möglichkeiten, die die neuen Räume bieten, und auf Sie!

Wir nehmen uns Zeit für Sie, wenn Sie uns brauchen!

Seit vielen Jahren arbeiten ehrenamtliche Helferinnen und Helfer für unsere Nachbarschaftshilfe in Mötzingen.

Im vergangenen Jahr 2021 leisteten sie wieder ca. 4.000 Stunden Hilfe, Betreuung und Unterstützung für Menschen in unserer Gemeinde.

Etwa 40 Ehrenamtliche betreuen und versorgen rund 50 Hilfebedürftige und stehen ihnen bei bei der Bewältigung ihres Alltags.

Wir unterstützen Sie gerne

- beim Einkaufen, bei der Zubereitung kleiner Mahlzeiten, bei der Wäschepflege oder beim Ordnunghalten in der Wohnung
- beim Begleiten zu Ärzten und Behörden
- beim Spazierengehen oder bei Ausfahrten mit dem Rollstuhl
- durch Förderung der Lebensqualität mit Gesprächen und Kontakten, um der Vereinsamung entgegenzuwirken
- durch Kinderbetreuung, wenn Sie krankheitshalber ausfallen
- durch weitere Tätigkeiten und Unterstützung nach Absprache.

Die Einsätze der Nachbarschaftshilfe werden über das Netzwerk-**BÜRO** organisiert.

Die aus der Bürgerschaft tätigen Helferinnen und Helfer erhalten eine steuerfreie Aufwandsentschädigung auf Grundlage der Übungsleiterpauschale (maximal 3000 Euro/Jahr). Auch Sie können noch mitmachen! Wir sind dankbar für jede Unterstützung!

Ausflug Remstal-Besen

Am **Donnerstag, 29. September 2022** ist ein weiterer Ausflug geplant.

Treffpunkt ist um 11.30 Uhr vor dem Rathaus. Wir fahren mit Bus und S-Bahn Richtung Schorndorf. In Winterbach steigt die Wandergruppe dann aus. Es ist eine leichte Wanderung von ca. 7 km geplant.

Die Nichtwandergruppe fährt bis Schorndorf. Dort ist eine einstündige Führung „Auf den Spuren von Gottlieb Daimler“ gebucht. Gegen 17.00 Uhr treffen sich beide Gruppen dann im Schmieg‘s Remsbesen. Rückfahrt nach Absprache, ca. 19.00 Uhr.

Anmeldung bitte bei:

Jürgen Schulz Telefon 8 96 53 75
Wieland Flothmann Telefon 7 67 77

Sozialverband VdK Ortsverband Mötzingen

Onlinesuche nach Physiotherapiepraxen

Bei der Suche nach Physiotherapiepraxen kann das Internet helfen. Hierauf weist die VdK Patienten- und Wohnberatung Baden-Württemberg hin. Danach können gesetzlich versicherte Menschen auf der Website des Spitzenverbands Bund der Krankenkassen (GKV-Spitzenverband) konkret nach Therapiepraxen mit speziellen Behandlungsschwerpunkten suchen. In der Onlineliste sind alle Praxen aufgeführt, die mit den gesetzlichen Krankenkassen abrechnen dürfen. Suchen kann man nach Heilmittelpraxen für Physiotherapie, für Podologie, für Ergo- oder auch für Ernährungstherapie sowie für Stimm-, Sprech-, Sprach- und Schlucktherapie. Außerdem können gesetzlich Versicherte dort nach besonderen Behandlungsmethoden wie beispielsweise Krankengymnastik nach Bobath/Vojta oder nach „Propriozeptive Neuromuskuläre Fazilitation“ (PNF) suchen, so die VdK-Beratungsstelle. Zu finden ist die online Heilmittelerbringer-Liste im Internet unter:

https://www.gkv-spitzenverband.de/service/heilmittelerbringer/heilmittelerbringer.jsp

Wenn Sie Kontakt mit dem Ortsverband aufnehmen wollen, wenden Sie sich bitte an unseren Vorsitzenden

Rainer Stefanek

Lettenäckerweg 4, 71159 Mötzingen
Telefon (0 74 52) 73 74
ov-moetzingen@vdk.de

Pflegestützpunkt Landkreis Böblingen

Die Mitarbeiterinnen des Pflegestützpunkts beraten zu allen Fragen im Vorfeld von Pflege und bei Pflegebedürftigkeit. Betroffene und Angehörige erhalten hier kostenlose und unabhängige Beratung. Themen können beispielsweise sein

- Pflege daheim
- Umgang mit dementiell erkrankten Menschen
- Leistungen der Pflegeversicherung
- Pflegeheim – Aufnahme und Finanzierung
- Begleitung in einer palliativen Lebenssituation
- Vorsorgeregelungen

Die Beratung kann persönlich oder telefonisch stattfinden. Um Terminvereinbarung wird gebeten.

Gerne kann auch ein Termin im Bondorfer Rathaus unter der Telefon (0 74 57) 9 46 39 69 abgemacht werden.

Pflegestützpunkt Standort Herrenberg, Froschgasse 19,

Sonja Scheel und Regina Stukenborg
Telefon (0 70 31) 6 63-30 76 oder Telefon (0 70 31) 6 63-28 78
psp-herrenberg@lrabb.de

Montag – Mittwoch	9.00 bis 16.00 Uhr
Donnerstag	9.00 bis 18.00 Uhr
Freitag	9.00 bis 12.00 Uhr

Zweckverband Sozial-Diakoniestation Oberes Gäu

WIR FÜR SIE; DAMIT SIE DAHEIM BLEIBEN KÖNNEN

Kranken- und Altenpflege zuhause

Heubergring 10, 71131 Jettingen
(Franziska von Hohenheim Stift),
Telefon (0 74 52) 7 89 55, Fax (0 74 52) 7 82 35

Pflegedienstleiterin:

Frau Marianne Klauser

Bürozeiten:

Montag bis Freitag 8.00 bis 12.00 Uhr

Außerhalb der Bürozeiten nimmt ein Anrufbeantworter Ihre Anliegen entgegen. Der Anrufbeantworter wird täglich um 7.00, 12.00, 16.30, 19.00 und 21.00 Uhr abgehört.

Bitte hinterlassen Sie Name, Adresse und Telefonnummer und schildern Ihr Anliegen. Für persönliche Gespräche vereinbaren Sie bitte mit uns einen Beratungstermin.

Rufbereitschaft in pflegerischen Notfällen:
6.00 bis 21.00 Uhr: Telefon (0 74 52) 7 89 55

Rufbereitschaft in pflegerischen Notfällen
für Pflege-Sachleistungsempfänger: 21.00 bis 6.00 Uhr:

Entnehmen Sie die Notrufnummer bitte der vor Ort bei den Patienten liegenden Dokumentenmappe!

Pro Notfalleinsatz entstehen Gebühren entsprechend unserer Gebührenverordnung in Höhe bis zu 40 Euro.

Bitte wenden Sie sich bei medizinischen Notfällen direkt an den Notarzt, Telefon 1 12.

Hospiz

„Man muss etwas, und sei es noch so wenig, für diejenigen tun, die Hilfe brauchen, etwas, was keinen Lohn bringt, sondern Freude, es tun zu dürfen."

(Albert Schweitzer)

- Wir begleiten Schwerkranke und Sterbende auf ihrem letzten Lebensweg zu Hause und in den Pflegeheimen.
- Wir sind Mit- Aushalter, Zuhörer, Vorleser und Tröster.
- Wir bleiben, wenn andere lieber wegschauen.
- Der Mensch steht im Mittelpunkt aller Bemühungen.
- Wir arbeiten ehrenamtlich, es entstehen Ihnen keine Kosten.
- Niemand weiß wie Sterben geht, wir sind einfach für Sie da.

Die Hospizarbeit ist ohne Ehrenamtliche nicht möglich!

Ehrenamtliche Mitarbeiter*innen sind ein sichtbares Zeichen für gelebte Solidarität mit den schwerstkranken und sterbenden Menschen in unserer Gesellschaft, ihren Angehörigen sowie mit Trauernden. So ist die Hospizbewegung von ihren Anfängen her eine Bürgerbewegung.

Wir brauchen Unterstützung

Sie haben die Gabe zu Mitgefühl und Zuwendung, haben Zeit und möchten sich gerne sinnvoll in einem Ehrenamt engagieren? Sie können sich vorstellen, sich in der Sterbebegleitung qualifizieren zu lassen oder sind bereits qualifiziert? Wir brauchen Sie!

Melden Sie sich für weitere Informationen bitte unter:

Telefon (01 76) 5 78 64 79
oder per E-Mail unter: Leitung@hospizog.de

Nehmen sie Kontakt mit der Einsatzleitung auf unter: Telefon (01 76) 57 86 06 50

Spenden unterstützen uns bei unserer Arbeit

Konto der Evangelischen Altenheimat:

IBAN DE75 6035 0130 0000 9504 66
Stichwort: Hospizdienst Oberes Gäu

Kirchen

Evangelische Kirchengemeinde

Ev. Pfarramt, Kirchstr. 6, Stefan Taut,
mobil: Telefon (01 77) 6 59 88 50

Pfarramtssekretärin

Birgit Weinmann, Telefon (0 74 52) 79 08 70, Fax 79 08 50

Öffnungszeiten:

Di. und Mi.: von 8.30 bis 12.30 Uhr.

Wochenspruch:

Lobe den HERRN, meine Seele, und vergiss nicht, was er dir Gutes getan hat. Psalm 103,2

Donnerstag, 15. September 2022
17.30 Jungschar für Jungs und Mädchen im evang. Gemeindehaus.
20.00 Posaunenchor in der Mauritiuskirche.

Samstag, 17. September 2022
16.30 Konfi3 bei Familie Röckl.

Sonntag, 18. September 2022
9.40 Gebet für die Gemeinde
10.00 GD im Zelt auf dem Schlossplatz, Pfr. Stefan Taut und Team. Opfer für die Kirchenrenovierung.

Montag, 19. September 2022
20.00 Uhr Chor joYce im Gemeindehaus.

Dienstag, 20. September 2022
19.00 Kirchengemeinderatsitzung im evang. Gemeindehaus. Tagesordnung siehe Tischvorlage. Gäste sind willkommen.

Mittwoch, 21. September 2022
15.00 Konfirmanden treffen sich im Gemeindehaus.

Donnerstag, 22. September 2022
17.30 **Jungschar für Jungs und Mädchen** im evang. Gemeindehaus
20.00 Posaunenchor in der Mauritiuskirche.

Hinweise:

Die Mauritius-Kirchengemeinde lädt ein

Liebe Mitglieder der Kirchengemeinde,

jeder von Ihnen ist uns wichtig, lasst uns gemeinsam ins Gespräch kommen.

Wir laden Sie dazu ganz herzlich ein:

am **Samstag, 24. September 2022 um 18.00 Uhr** ins Evangelische Gemeindehaus Mötzingen.

Wir wollen Bilanz ziehen und gemeinsam überlegen, was ist dran, was kann besser werden, wo steht jeder einzelne?

Bringen Sie Ihre Ideen und Vorschläge bereits im Vorfeld ein (im Pfarrbüro oder bei den KGR-Mitgliedern)

Ihre Kirchenleitung

Der Schiefe Turm von Pisa – Jugendfreizeit Mötzingen

Der Schiefe Turm und die Mötzinger Jugend

Klares Highlight auf der Toscana Freizeit der Mauritius Kirchengemeinde war der Besuch des schiefen Turmes von Pisa. Ein faszinierendes Erlebnis für die über 40 Jugendlichen an einen Ort zu kommen, der weltbekannt ist: Der Platz der Wunder in Pisa mit seinem schiefen Turm.

Nach dem ersten Staunen taten die Jugendlichen das, was fast alle Touristen dort machen: ausgiebige Photosessions mit dem Turm im Hintergrund: Tragend, schiebend, schluckend... alles wurde festgehalten.

Zum Träumen schön – Sonnenuntergang

Ein weiteres Highlight war der Nachmittag und Abend am Meer incl. Sonnenuntergang. Auf der Sanddüne wurde Maccarema getanzt und zuvor ausgiebig im warmen Mittelmeer gebadet.

Abends gab es Impulse und Workshops, frühmorgends Bible Sharing, immer ein Jugendlicher teilte seinen Lieblings – Bibelvers und ludt zum Gespräch, natürlich freiwillig. Auch die anderen Programmpunkte wie die Städtereisen waren freiwillig, wurden aber fast von allen belegt: San Gimignano mit seinen Geschlechtertürmen, Siena mit dem Piazzo del Campo (bekannt aus Spectre von James Bond) und Lucca mit dem wunderschönen Stadtbild und der Stadtmauer. Für die meisten Jugendlichen war es der erste Urlaub in der Toskana und die erste Bekanntschaft mit der wunderschönen Landschaft und der Kultur.

Red-Carpet Abend mit Tosca Preisverleihung

Fürs Essen sorgte ein Team mit Gerlinde Zapfl und Conny Taut, außerdem Tristan Ziems, der noch die organisatorische Leitung hatte. Das Program wurde von einem 10 Köpfigen Kernteam schon seit Monaten vorbereitet. So gab es eine Olympiade (mit Entzündung des Feuers) und Volleyball auf dem zum Haus gehörenden Sportplatz und natürlich der Red-Carpet Abend mit 4 Gänge Menü und Preisverleihung für 20 Diszipilnen, die die Teilnehmer per App votieren konnten: Z.B. „kommt am schlechtesten aus dem Bett raus“ oder „hat die meisten Fliegenstiche“. Es wurde viel gesungen und gelacht, und die Gemeinschaft war trotz oder wegen der 8 Bett Zimmer sehr dynamisch.

Zurück in der Heimat feierten die Teilnehmer am Sonntag, 11. September 2022 mit ihren Eltern und der Kirchengemeinde einen

„Toskana Thanksgiving – Gottesdienst“

in der Mauritiuskirche, wo auch die zu Hause gebliebenen von der Stimmung etwas mitbekamen.

Ein besonderes Dankeschön geht an Markus Behr, der wieder wie im vergangenen Jahr mit einem Kollegen die Busfahrt übernahm und sich auch auf manchen Spaß mit den Jugendlichen einlassen konnte.

„Es hätte ruhig noch eine Woche länger gehen können!“
meinte eine Teilnehmerin am Ende.

Kaffeetreff im Pfarrgarten

Auf der Terrasse

Bei angenehmen Temperaturen trafen sich am Montag im Pfarrgarten 20 Senioren zum fröhlichen Austausch. Anders als im Juli war der Rasen durch den vorausgegangenen Regen einladend grün und die Temperaturen angenehm, so dass allen der Kuchen gut schmeckte.

Auch Landtagsabgeornete Sabine Kurtz kam und mischte sich unter die Runde.

Neu: Donnerstag, 15. September 2022
gemischte Jungschar 17.30 Uhr

Zum ersten Mal treffen sich am Donnerstag die Jungschar auch für Jungs, zum Teil hatten sie sich das schon lange gewünscht. Jetzt ist es soweit.

Das Vorbereitungsteam hat sich ein lustiges Programm ausgedacht und freut sich auf die Kinder.

Referent Joni Finkbeiner fängt an...

... und wird am Sonntag, 18. September 2022 18.00 Uhr in der Oberjettinger Kirche im Feierabend GD eingesetzt. Er wird auch bei uns Gäu für junge Erwachsene zuständig sein.

Kath. Kirchengemeinde St. Georg Vollmaringen-Mötzingen

Pfarrbüro: Tannenstraße 6, 72202 Nagold

Pfarramtssekretärin: Alexandra Flaig
Telefon (0 74 59) 3 98; Telefax (0 74 59) 91 55 76
E-Mail: stgeorg.vollmaringen@drs.de
Homepage: www.kathkirche-nagoldtal.de

Bürozeiten:

Dienstag	17.00 bis 19.00 Uhr
Donnerstag und Freitag jeweils	9.00 bis 11.00 Uhr

Vermietungen kath. Gemeindehaus Mötzingen:
Christina Hennig, Telefon (0 74 52) 62 00 73 0

Sicherheit

Das Tragen einer medizinischen Maske, bzw. FFP2-Maske während des Gottesdienstes ist nicht mehr verpflichtend, es wird aber empfohlen, bei Gottesdiensten in geschlossenen Räumen weiterhin eine medizinische Maske zu tragen.

Kurzfristige Änderungen bei den Gottesdiensten möglich!
Bitte beachten Sie die aktuellen Mitteilungen in der Presse oder auf der Homepage der Seelsorgeeinheit unter https://kathkirche-nagoldtal.de.

Gottesdienste in Mötzingen

Sonntag, 18. September 2022 –
25. Sonntag im Jahreskreis
Kein Gottesdienst

Vorschau: Sonntag, 25. September 2022 –
26. Sonntag im Jahreskreis

Kollekte: Caritas
11.00 Eucharistiefeier

Gottesdienste in Vollmaringen

Bitte beachten: In der Kirche können wegen Renovierungsarbeiten keine Gottesdienste gefeiert werden. Es finden jeden Monat am 1. Sonntag und 3. Sonntag am Vorabend (Samstag) im Bonhoeffer-Gemeindezentrum in Vollmaringen, In der Heide 2, Gottesdienste statt.

Samstag, 17. September 2022 – Sonntagvorabendmesse zum 25. Sonntag im Jahreskreis

Kollekte: Kirchenrenovierung St. Georg Vollmaringen
18.30 Eucharistiefeier im Bonhoeffer-Gemeindezentrum

Sonntag, 18. September 2022 – 25. Sonntag im Jahreskreis
Kein Gottesdienst

Donnerstag, 22. September 2022
9.30 Eucharistiefeier in der Pfarrscheuer

Vorschau: Sonntag, 25. September 2022 –
26. Sonntag im Jahreskreis
Kein Gottesdienst

Termine und Informationen

Weihwasserkessel in der Pfarrscheuer

Solange die Kirche St. Georg in Vollmaringen geschlossen ist kann man Weihwasser in der Pfarrscheuer immer donnerstags, in der Zeit wo Gottesdienst stattfindet, oder zu den Öffnungszeiten des Pfarrbüros holen.

Veranstaltungen in der Wachsenden Kirche Nagold

Samstag, 17. September 2022 um 16.00 Uhr Andacht „Jubiläum – 10 Jahre Wachsende Kirche“, anschließend Fest

Neuapostolische Kirche Gemeinde Mötzingen

Termine

Samstag, 17. September 2022
18.00 Gottesdienst

Mittwoch, 21. September 2022
20.00 Gottesdienst in Bondorf

Es gelten die Hygiene-Vorschriften der Neuapostolischen Kirche Süddeutschland.

Wer keine Möglichkeit hat, den Gottesdienst zu besuchen, kann ihn über die bekannte Telefoneinwahl oder einen nichtöffentlichen regionalen Livestream miterleben (Kontakt bei Bedarf über den Gemeindevorsteher erhältlich).

Weitere Infos unter www.nak-nagold.de/moetzingen

Warum geben Sie Ihre Anzeige nicht telefonisch auf?
Telefon 07031 6200-20
krzbb.de

Volksmission e.C.

Kinderspaßtage 2022

Kinderspaßtage

Die Kinderspaßtage waren wieder ein tolles Erlebnis. Über 70 Kinder hatten ganz viel Spaß in den Gruppen. Es gab ein schönes Geländespiel, wo man Tiere für unsere Arche sammeln musste. Es gab super Workshops, eine Olympiade und Fungames. Jeden Tag lernten wir unterschiedliche Tiere näher kennen.

Dabei waren wir fasziniert, wie Gott alles großartig in seiner Schöpfung gemacht hat. Und Jesus sagt: Wenn doch Gott schon so für die Tiere und Blumen sorgt, um wieviel mehr wird er auch für die Kinder und natürlich auch für die Erwachsenen sorgen. Er sorgt für uns sogar viel besser als das der Fuchsvater für seine Jungen tut. Er schützt uns noch viel besser als der Panzer die Schildkröte schützt. Und er sieht sogar in unser Herz. Er weiß ob es uns gut geht oder schlecht. Damit sieht Gott noch viel besser als ein Chamäleon, das mit einem Auge nach vorne und mit dem anderen gleichzeitig nach hinten schauen kann.

So durften die Kinder jeden Tag großartiges aus der Natur lernen und daraus viel lernen.

Ein besonderer Dank geht auch wieder an das super Mitarbeiterteam. Ihr seid einfach spitze.

Und wir freuen uns schon auf das nächste mal.

Samstag, 17. September 2022
16.00 Wir haben ein Tauffest!
Jeder ist dazu herzlich eingeladen!
19.30 Youth alive!

Freitag, 18. September 2020
10.00 Gottesdienst und Kindergruppen

Sonntag, 20. September 2020
15.00 Frauennachmittag

Montag, 21. September 2020
19.30 Es gibt wieder spannendes aus dem Johannesevangelium

Mittwoch, 23. September 2020
17.00 Royal Rangers Stammtreff

Vorschau:

Berichte und Erlebnisse vom Bundescamp!

Am **Freitag, 25. September 2020 um 11.00 Uhr** feiern wir einen besonderen Gottesdienst. Wir sehen ein paar Bilder und hören von Teilnehmern, was und wie sie das Camp erlebt haben.

Anschließend gibt es noch ein gutes „Rangeressen“.
Wir laden dazu jetzt schon ganz herzlich ein.

Wir sind immer für sie da!

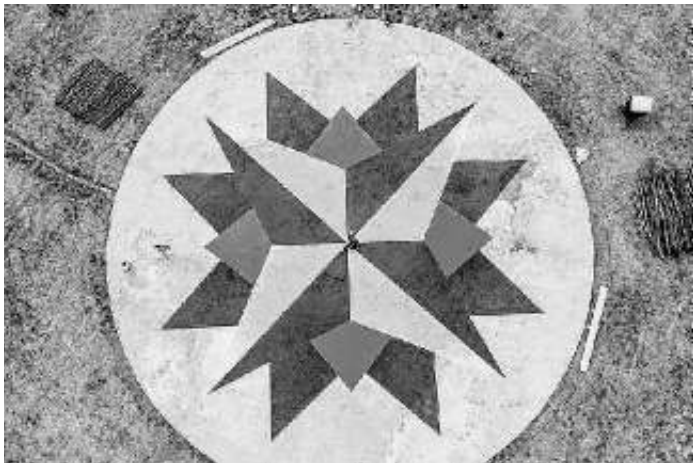

Unsere Telefonnummer ist: Telefon (0 74 52) 88 43 14
Die E-Mail Adresse ist: Herbert.Harter@gmx.net

Wir freuen uns auf Sie!

Vereine

Sportverein Mötzingen

Vereinskontakt
Anschrift
Wengenweg 15, 71159 Mötzingen
eMail: Info@SV-Moetzingen.de

1. Vorstand: Michael Landenberger
eMail: Vorstand@SV-Moetzingen.de

Sportliche Leitung: Matthias Haarer
eMail: Spielleiter@SV-Moetzingen.de

Jugendleitung: Joshua Komfort
eMail: Jugendleiter@SV-Moetzingen.de

Aktive Mannschaft(en)

Vorschau

SV Bondorf – SVM
Sonntag, 18. September 2022 – 15.00 Uhr

SV Bondorf Flex – SVM Res.
Sonntag, 18. September 2022 – 13.00 Uhr

SVM – TSV Dagersheim 3
Mittwoch, 21. September 2022 – 19.00 Uhr

SVM Reserve
Spielfrei

Rückblick
SV Deckenpfronn 2 – SVM 4:2
Torschütze(n): Gent Lahi, Fuat Perktas

SVM Reserve – Spielfrei

Jugend Mannschaft(en)

Vorschau

E2-Jgd: VFL Herrenberg 2 – SVM 2
Freitag, 16. September 2022 – 17.30 Uhr

D3-Jgd: SGM VFL/FCU/SVM 3 – VFL Stammheim
Freitag, 16. September 2022 – 18.00 Uhr

A-Jgd: SGM FCU/VFL/SVM – SGM Deckenpfronn
Freitag, 16. September 2022 – 19.00 Uhr

C1-Jgd: VFL Nagold U14 – SGM SVM/VFL/FCU 1
Samstag, 17. September 2022 – 11.50 Uhr

D2-Jgd: VFL Herrenberg 2 – SGM VFL/FCU/SVM 2
Samstag, 17. September 2022 – 13.00 Uhr

E1-Jgd: SVM 1 – VFL Herrenberg 3
Samstag, 17. September 2022 – 14.00 Uhr

D1-Jgd: SGM Wildberg 1 – SGM VFL/FCU/SVM 1
Samstag, 17. September 2022 – 15.15 Uhr

Rückblick Jugendturnier 2022
am Samstag, 10. September 2022 und
Sonntag, 11. September 2022

Liebe Mitbürgerinnen und Mitbürger,

nach zwei Jahren Pause fand am vergangenen Wochenende das 11. Gerhard Roll Jugendvorbereitungsturnier statt. Nach einigen Absagen konnte man letztendlich 36 Mannschaften auf dem Sportgelände begrüßen. Das Wetter hat uns in diesem Jahr einige Sorgenfalten bereitet. Samstags immer wieder Regen und frisch und am Sonntag durchwachsen, aber zum Glück bis auf einen Regenschauer am Morgen dann doch trocken.

Der Sportverein möchte sich an dieser Stelle ganz herzlich bei allen Helfern, Sponsoren, Gästen, Spielern, Eltern, Zuschauern und allen Personen bedanken, die auch in diesem Jahr wieder zum Gelingen dieses Turniers beigetragen haben.

Einen besonderen Dank möchten wir dem Hundeverein für die Nachtwache am Samstag aussprechen. Weiter möchten wir uns bei den vielen fleißigen Helfern während des Turniers, sowie bei den Helfern die beim Auf- und Abbau tätig waren. Bei den Helfern für die super tolle Tombola und bei Elmar Stoll (Bestens Beworben) für die Bereitstellung seines Anhängers für die Turnierleitung. Sollte ich jemand vergessen haben, ist dies keine böse Absicht sondern Vergesslichkeit nach mehreren anstrengenden Tagen vor uns während des Turniers. Hierfür möchte ich mich an dieser Stelle entschuldigen.

Den Startschuss zum Turnier machten die C-Junioren mit 9 Mannschaften. Hierbei konnten unsere beiden Mannschaften den 7. und 8. Platz erreichen. Im kleinen Finale um Platz 3 standen sich Phönix Pfalzgrafenweiler und die JSG Gäu gegenüber. Hier gewann die JSG Gäu mit 3:2 nach Elfmeter schießen. Im Finale waren die SGM Sulz am Eck und die SG Neckartal. Hier konnte sich die SGM Sulz am Eck mit 2:0 durchsetzen. Nach den C-Junioren waren die E-Junioren ebenfalls mit 9 Mannschaften am Start. Hier konnte sich die SG Gäufelden gegen den SV Rangendingen im Finale mit 2:0 nach 9 Meter schießen durchsetzen. Das kleine Finale gewann der TuS Ergenzingen mit 1:0 gegen die JSG Hengstett. Unsere beiden Mannschaften belegten die Plätze 5 und 8.

Am Sonntag wurde das Turnier mit den D-Junioren fortgesetzt. Hier waren leider nur 7 Mannschaften am Start, nachdem sich am Samstagabend noch eine Mannschaft abgemeldet hat. In einer Gruppe, jeder gegen jeden, konnte die SGM Nufringen den 1. Platz vor der SGM Wildberg und unseren D1-Junioren belegen. Unsere D2-Junioren wurden in dieser Gruppe sechster. Am Nachmittag waren dann noch die F1- und F2-Junioren an der Reihe. Auf Grund der Fair-Play Liga gibt es sowohl bei den F1- als

auch bei den F2-Junioren nur Sieger. Nach tollen und unterhaltsamen Spielen bekam jeder Teilnehmer eine Goldmedaille.

Tischtennis Mötzingen e.V.

Endlich – Senioren, Herren 1 und Herren 2 eröffnen die neue Saison 2022/2023!

Kommendes Wochenende wird endlich wieder in Mötzingen nach der Sommerpause geschmettert. Mit sehr großer sportlicher Motivation und einer seit längerem sehr hohen Trainingsbeteiligung starten unsere insgesamt sechs aktiven Mannschaften mit großer Freude in die neue Spielsaison. Stolze vier aktive Herrenmannschaften, eine Jugendmannschaft sowie unsere neu gemeldete Seniorenmannschaft konnte der Tischtennis Mötzingen für den sportlichen Spielbetrieb im Kreis Böblingen anmelden. Den Startschuß macht unsere neu gemeldete Seniorenmannschaft mit Mannschaftsführer Traugott Haag. Tags drauf dürfen sich die Mannen der Herren 1 um Mannschaftsführer Markus Brenner sowie unseren Neuzugängen Stefan Haag und Traugott Haag in Sindelfingen sich beweisen. Unsere zweite Mannschaft, angeführt durch Mannschaftsführer Ivan Tadic sind gewillt die ersten beiden Punkte gegen die Mannschaft aus Schönbuch in Mötzingen zu behalten.

Vorschau 1. Spieltag – KW 37:

Freitag, 16. September 2022 – 19.30 Uhr
Senioren I vs. VfL Sindelfingen

Samstag, 17. September 2022 – 18.00 Uhr
VfL Sindelfingen III vs. Herren I
Herren II vs. Tischtennis Schönbuch III

Trainingszeiten Jugend:
Dienstag und Freitags: 18.00 bis 19.30 Uhr

Trainingszeiten aktive Herren:
Dienstag und Freitags: ab 19.30 Uhr

Kontakt:
Wilfried Baumann
1. Vorstand Tischtennis Mötzingen e.V.
Email: vorstand@ttm-ev.de
Homepage: www.ttm-ev.de

Breitensport Mötzingen e.V.

Geänderte Startzeiten bei Rad-und Walking-Treff beachten!

Radtreff
Donnerstag, **18.00 Uhr**
Treffpunkt: Ecke Niederwiesen/Neue Straße
Gruppe 1
Info: Konrad Reinhardt, Telefon 79 08 94
Gruppe 2
Info: Brunhilde Brukner, Telefon 7 64 01

Walking am Abend
jeweils Montag, Mittwoch, Freitag
jeweils **18.00 Uhr** Parkplatz Schützenhaus
Info: Angelika Hiller, Telefon 7 79 51

Nordic-Walking am Vormittag
Parkplatz Schützenhaus
Montag und Donnerstag
jeweils 9.15 Uhr
Info: Berthold Huber, Telefon 97 03 59

Gesundheitstraining für Frauen und Männer 60 plus
Gemeindehalle
Freitag, 14.30 bis 15.30 Uhr
Info: Karin Kölpin, Telefon 6 17 47

Ballspiele
Gymnastikraum Grundschule
Dienstag, 20.00 bis 21.00 Uhr
Info: Gudrun Schäberle, Tel.efon 7 67 05

Badminton
Gemeindehalle
Mittwoch, 18.00 bis 19.00 Uhr Kinder/Jugendliche
Mittwoch, 19.00 bis 20.00 Uhr Erwachsene
Info: Ruth Klauss, Telefon 7 65 03
Bitte vormerken: Am Mittwoch, 28. September 2022 ist kein Badminton, da die Halle anderweitig belegt ist.

Sportabzeichen
Sportgelände
Training und Abnahme Montags ab 18.00 Uhr
Radsprint 17.30 Uhr
Info: Angela Wagner, Telefon 7 63 20

Sondertermine Walking:
Dienstag, 20. September 2022 und
Donnerstag, 22. September 2022,jeweils 18.00 Uhr
Treffpunkt: An der Unterjettinger Straße
Anmeldung erforderlich bei Karl Dürr unter Telefon 74 07 62

Weitere Walking-Termine sind generell möglich in persönlicher Absprache mit Karl Dürr.

Musikverein Mötzingen e.V.

Jugend

Jugendkapelle
Die erste Probe findet am Mittwoch um 17.00 Uhr in Mötzingen statt!

Einzelausbildung
Die Einzelausbildung findet zu den bekannten Terminen statt. Änderungen sind nach Absprache mit den AusbilderInnen möglich.

Blockflöten, Glockenspiel & Co.
Der Unterricht findet zu den bekannten Terminen statt.

Musikalische Früherziehung
Der Unterricht findet zu den bekannten Terminen statt.

Aktive Kapelle

Heute Donnerstag, 15. September 2022 um 19.30 Uhr Blechbläser Probe im Vereinsheim.

Am Samstag, 17. September 2022 treffen sich alle aktiven Musikerinnen und Musiker um 16.45 Uhr im Festzelt auf dem Schlossplatz in Uniform zur Umrahmung des Fassanstichs bei unserer Schlossplatz Hocketse.

Die Blechbläser + Schlagzeug treffen sich am Sonntag, 18. September 2022 um 9.30 Uhr im Festzelt in Uniform zur Umrahmung des ökumenischen Gottesdienst.

Schlossplatz-Hocketse

Nach der langen Corona-Pause laden wir sie ganz herzlich zu unserer Schlossplatz-Hocketse ein. Wir haben wieder ein schönes Programm im Zelt auf dem Schlossplatz für sie vorbereitet. Am Samstag wird Herr BM Hagenlocher wieder den Fassanstich vornehmen. Ab 20.00 Uhr spielt die Band „Volle Patrone“ aus Gärtringen Stimmungsmusik für Jung und Alt mit Show-Einlagen für viel Spaß und gute Laune. Am Sonntag geht es mit einem Gottesdienst um 10.00 Uhr weiter, bis es dann ab 11.30 Uhr Mittagessen gibt. Unterhalten werden wir hier von Musikerfreunden aus der Umgebung. Am Sonntag Nachmittag ist auch die Jugend am Start.

Lassen sie sich gut unterhalten und genießen ein Mittagessen, Rote, Currywurst oder auch nur Pommes.

Gesangverein „Liederkranz“ Mötzingen e.V.

InTakt 3.0 – jetzt erst recht!

Save the date!

Chorkonzert InTakt – Samstag, 15. Oktober – 19.00 Uhr

Gemeindehalle Mötzingen

Probesamstag InTakt

Am Samstag, 17. September 2022
findet unser Probesamstag statt.

Wir starten um 9.00 Uhr in der Grundschule in Haslach (Hornbergstr. 7).

Vereinskontakt

Vorsitzende:

Birgit Müller (Telefon (0 74 52) 87 39 53)

Gerlinde Zapfl (Telefon (0 74 52) 8 89 09 34)

TC Mötzingen e.V.

Kontakt

1. Vorsitzender: Ewald Schmidt

(1.vorsitzender@tc-moetzingen.de)

Sportwart: Wilfried Reinhardt

(sportwart@tc-moetzingen.de)

Jugendwart: Jan Sindlinger

(jugendwart@tc-moetzingen.de)

Anschrift Tennisplatz:

Wengenweg 23
71159 Mötzingen

Postanschrift:

TC Mötzingen e.V
Lessingstraße 14
71159 Mötzingen

E-Mail: schriftfuehrer@tc-moetzingen.de

Save the date! Beerpong-Turnier auf der Tennisanlage: Freitag, 16. September 2022

Liebe Freunde des Trink-Ballsports,

wir laden euch **am Freitag, 16. September 2022** zu unserem Beerpong-Turnier ein! Gespielt wird auf unseren Tennisplatz-Anlage auf den klassischen Beerpongtischen.

Informationen zur Veranstaltung:

– Termin: **Freitag, 16. September 2022 ab 18.00 Uhr**
(Turnierbeginn 19.00 Uhr)
– Startgebühr: **15 Euro pro Team**
(ist am Veranstaltungstag zu bezahlen)
– **Siegerteam wird prämiert**
(100 Euro / 50 Euro / 25 Euro / 15 Euro)
– **Team mit dem kreativsten Outfit gewinnt einen Wertmarkengutschein**
– **Gespielt wird im Zweierteam**
(mit Zeitlimit von 10 min, Anfangs in Gruppen & später K.O.-Phase)

Anmeldungen mit Kontaktangaben und dem Teamnamen via:

- **Facebook:** TC Mötzingen
- **Instagram:** tcmoetzingen
- oder auf unserer **Website über ein Formular:** https://www.tc-moetzingen.de/

Bei bester Atmosphäre mit Partymusik dürft ihr dieses Highlight nicht verpassen. Also meldet euch und eure Freunde an! :-)

Gerne aber auch zum gemütlichen zusammen sein, denn es wird während und nach dem Turnier mit ausreichend Speisen und Getränken bei ausgelassener Musik gefeiert.

Kurzfristige Absage unserer Veranstaltung bei sehr schlechten Wetterbedingungen, ist möglich.

Wir freune uns auf euch!

Euer TC Mötzingen

„Freies Spielen“ – immer donnerstags!

Immer Donnerstags findet ab 18.00 Uhr das „Freie Spielen“ für Vereinsmitglieder auf unserer Tennisanalge statt. Kommt ohne Spielpartner*in auf die Tennisanlage – hier wird durchgemischt & jeder spielt mit jedem.

Wir freuen uns auf euch!

Schützenverein Mötzingen e.V.

Vereinsnachrichten

Das Training für die **Winterrunde**
Sportpistole/ Luftpistole beginnt.

Ab Montag, 12. September 2022 startet das Jugendtraining wieder nach der Sommerpause.

Winterrunde 2022/23

1. Wettkampf Luftpistole am Sonntag, 18. September 2022

1. Wettkampf Sportpistole 1+2 am Samstag, 24. September 2022

Am Sonntag denn Sonntag, 18. September 2022 bleibt unser Schützenhaus geschlossen.

Unsere Trainingszeiten sind wie folgt:

Montag:	18.00 bis 19.00 Uhr	Jugendtraining
	19.00 bis 21.00 Uhr	Aktive
Donnerstag:	19.00 bis 21.00 Uhr	Aktive

Standaufsicht:

12. bis 18. September 2022

Karlheinz Krönke

19. bis 25. September 2022

Alexander Dengler

Öffnungszeiten Schützenhaus:

Montag/Donnerstag/Freitag 16.00 bis 22.00 Uhr

Verein der Hundefreunde Mötzingen e.V.

Deutsche Meisterschaft der Gebrauchshunde zum 50 Jährigen Vereinsjubiläum

Fährtenarbeit

Die Hundefreunde richten zu ihrem 50 jährigen Vereinsjubiläum die Deutsche Meisterschaft der Gebrauchshunde aus. Hier werden die Hunde in 3 Disziplinen geprüft. Fährtenarbeit hier wird man am Wochenende in den Gemarkungen Mötzingen, Jettingen und Nagold unterwegs sein. Sowie Unterordnung und Schutzdienst dieses findet auf dem Sportplatz des Sportvereines statt.

Einladung zu unserem Festwochenende am

23-25 September 2022

und zeitgleich zu der Ausrichtung der deutschen Meisterschaft im Internationalen Gebrauchshundesport

Freitag, 23. September 2022

12.00 Beginn Fährtenarbeit / Vorführung auf dem Sportplatz

Samstag, 24. September 2022

7.00 Beginn Fährtenarbeit / Vorführung auf dem Sportplatz

19.00 Großer Kameradschaftsabend am Vereinsheim mit DJ Maxi.

Hier ist wirklich für jedes Alter und jeden Musikgeschmack was dabei..!

-Eintritt frei-

Sonntag, 25. September 2022

7.00 Beginn Fährtenarbeit / Vorführung auf dem Sportplatz

16.00 Siegerehrung auf dem Sportplatz

Gehorsam

Musikalische Umrahmung durch den Musikverein Mötzingen

Genießen Sie die sportlichen Leistungen der Gebrauchshunde und lassen Sie sich durch unser reichhaltiges Getränke- und Essensangebot verwöhnen

NABU – Naturschutzbund Mötzingen-Gäufelden e.V.

Überprüfung und Reinigung unserer Nistkästen

NABU – M. Bihler

Der NABU Mötzingen-Gäufelden hat im Wald zwischen Mötzingen und Öschelbronn mehr als 250 Vögel- und Fledermauskästen aufgehängt. Wie jedes Jahr im Herbst müssen alle Nistkästen überprüft und gereinigt werden. Dazu suchen wir wieder viele freiwillige Helfer.

Wir freuen uns über jeden der mitkommt, ob klein oder groß. Auch Zuschauer sind gerne gesehen.

Es gibt vielleicht auch diesmal wieder spannendes in den Kästen zu entdecken, wenn wir Glück haben, von der Fledermaus bis zum Siebenschläfer.

Wie jedes Jahr sind wir in kleinen Gruppen an der frischen Luft unterwegs.

Die drei Termine für unsere diesjährige Nistkastenreinigung sind:

- **Samstag, 17. September 2022**
- **Samstag, 8. Oktober 2022**
- **Samstag, 15. Oktober 2022**

Treffpunkt ist jeweils um 9.00 Uhr am Parkplatz beim Mötzinger Schützenhaus. (Dauer jeweils ca. 3 Stunden)

Wer Lust hat, bringt eine Tüte mit und sammelt bei der Gelegenheit auch gleich ein bisschen Müll mit auf.

Bei stärkerem Regen fällt die Nistkastenreinigung aus.

FDP Herrenberg und Gäu

Kontakte

FDP-Ortsvorsitzender Herrenberg und Gäu:

Herrn Andreas Weik, E-Mail-Adresse mail@fdp-herrenberg.de oder Telefon (01 75) 7 20 08 21.

Informationen über Termine und Veranstaltungen in der Region finden Sie unter www.fdp-herrenberg.de und auf Facebook „FDP Herrenberg und Gäu“.

Bündnis 90/Die Grünen

Ortsverband Herrenberg und Gäu

Jahreshauptversammlung:

Der Ortsverband lädt ein zur jährlichen **Jahreshauptversammlung** am **Mittwoch, 28. September 2022** (Klosterhof Herrenberg, Beginn ist um 19.00 Uhr). Gast ist unser Landtagsabgeordneter Peter Seimer.

Streuobstführung:

mit Verkostung am Sonntag, 16. Oktober 2022.
Weitere Informationen demnächst...

Grünes Wahlkreisbüro:

Anfang September eröffneten die beiden Abgeordneten Tobias Bacherle MdB (Bundestag, tobias.bacherle@bundestag.de) und Peter Seimer MdL (Landtag. peter.seimer@gruene.landtag-bw.de) ein gemeinsames Wahlkreisbüro in der Herrenberger Walter-Knoll-Straße am Bahnhof. Das Wahlkreisbüro ist Zentrum und Anlaufstelle für alle Bürgerinnen und Bürger des Wahlkreises der beiden Grünen Abgeordneten in Bundes- und Landtag.

OV Herrenberg und Gäu: Bei Fragen zum Ortsverband sprechen Sie die beiden Vorsitzenden Maya Wulz (Telefon (0 70 32) 7 51 30, maya@gruene-herrenberg.de) und René Goosmann (rene.goosmann@gruene-herrenberg.de) an.

Weitere Informationen finden Sie auf unserer Homepage: **www.gruene-herrenberg.de**. Sie finden uns auch auf **Facebook** www.facebook.com/grueneherrenberg und **Instagram** www.instagram.com/gruene.herrenberg.gaeu.

Alternative für Deutschland

Ortsverband Herrenberg und Gäu

Wir bleiben im Gespräch

Kontakt: ov-herrenberg@afd-kreis-bb.de

Facebook:

https://www.facebook.com/afdovherrenberg

https://www.facebook.com/AfD-Ortsverb%C3%A4nde-HerrenbergWeil-der-StadtLeonberg-945469302131866

Internet:https://boeblingen.afd-bw.de/ortsverbaende/ovherrenberg

Sonstige Informationen der Verwaltung

Sonstige Veranstaltungen

- 2. Bondorfer Rock- & Bluesfestival“ in der Zehntscheuer mit Fast Eddy´s Blue Band, Ignaz Netzer, Zed Mitchell Band am Samstag, 17. September 2022 ab 18.00 Uhr. Karten über reservix oder bei Frau Sautter, Telefon (0 74 57) 54 35
- Kinderkleiderflohmarkt am Samstag, 8. Oktober 2022 von 10.00 bis 12.00 Uhr in der Turnhalle in Eutingen. Anmeldung für Verkäufer unter https://bit.ly/anmeldung-2022

In unseren Sonderveröffentlichungen
bieten wir aktuelle Informationen über neue Bauten, interessante Objekte, über Jubiläen von Firmen und Vereinen.

Informieren Sie sich: Telefon 07031 6200-84

www.krzbb.de

KREISZEITUNG Böblinger Bote

Helfen Sie mit einer Patenschaft!

Infos:
NABU · Patenschaften
Charitéstr. 3 · 10117 Berlin
www.NABU.de/adler
Paten@NABU.de

NABU

11743

HAUS DER BEGEGNUNG
Herrenberg

graf
Bauen mit Stil

22 barrierefreie 2- bis 3-Zimmer-Wohnungen
55 m² - 81 m² Wohnfläche
Betreuung durch die Diakoniestation Herrenberg
Gemeinschaftsraum

Wohnungen zum Verkauf

Graf Wohnbau GmbH • 07032 93620 •
info@grafwohnbau.de • www.grafwohnbau.de

Dringend Wohnungen und Häuser zur Vermietung und Verkauf gesucht!
Gregor Eisenbeis Immobilien · Tel. 07034 270880 · Königsbergerstr. 106 · 71139 Ehningen

! TOP-SERVICE & TOP KONDITIONEN DER Schönbuch Immobilien Makler !
Immobilien VOGEL ☎ 07031-7646189 www.immovogel.net

Wenn Sie auf Chiffre-Anzeigen

antworten möchten, beachten Sie bitte:

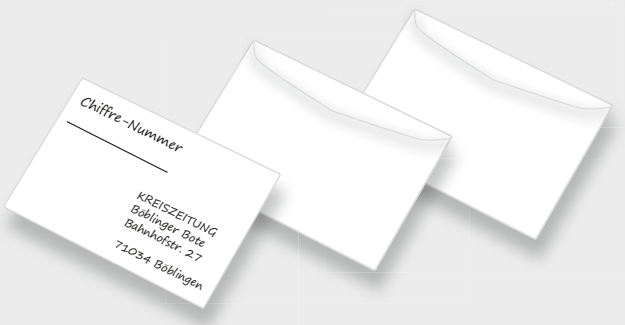

– schreiben Sie deutlich erkennbar die Chiffre-Nummer auf den Umschlag
– wenn Sie auf mehrere Anzeigen gleichzeitig reagieren möchten, verwenden Sie unbedingt für jede Chiffre-Nummer einen gesonderten Umschlag
– der Umschlag sollte stets verschlossen sein

www.krzbb.de

KREISZEITUNG
Böblinger Bote

Sie möchten

höhere Umsätze

einfahren?

Zeitungswerbung wirkt!

KREISZEITUNG

Böblinger Bote

Amtsblatt für den Kreis Böblingen

Heimatzeitung für Böblingen, Sindelfingen, Herrenberg, Schönbuch und Gäu

Wilhelmstraße 34 • 71034 Böblingen

Telefon 07031 6200-20 • Telefax 07031 6200-78 • E-Mail: anzeigen@krzbb.de

Immobilien-Center Herrenberg

50 Jahre Immobilien

Kreissparkasse Böblingen

*Immobilienberater*in Björn Heinzelmann Katja Mayer und Markus Thieme*

Bondorf

Zweifamilienhaus – Eigennutzung oder Kapitalanlage

Grdst. / Wfl. ca.:	537 m² / 226 m²
Zimmer / Baujahr:	8,5 / 1972
Bezug:	nach Vereinbarung

Energiebedarfsausweis
Energiekennwert: 153,90 kWh/m²a
Energieträger: Öl
Energieeffizienzklasse: E

€ 640.000

Gärtringen

Etagenwohnung – Gut geschnittene Wohnung in Gärtringen

Wfl. ca.:	80 m²
Zimmer / Baujahr:	3,5 / 1973
Bezug:	sofort

Energieverbrauchsausweis
Energiekennwert: 106 kWh/m²a
Energieträger: Gas
Energieeffizienzklasse: D

€ 275.000

Dringend gesucht:
Doppelhaushälften,
frei stehende Häuser
und Reihenhäuser
in Herrenberg
mit Teilorten,
Gärtringen
und Nufringen!

Herrenberg

Bungalow – Großer Garten – viel Platz für die ganze Familie

Grdst. / Wfl. ca.:	1.184 m² / 185 m²
Zimmer / Baujahr:	5,5 / 1975
Bezug:	sofort

Energiebedarfsausweis
Energiekennwert: 184,30 kWh/m²a
Energieträger: Öl
Energieeffizienzklasse: F

€ 675.000

Herrenberg

Doppelhaushälfte Gartentraum in der Kernstadt

Grdst. / Wfl. ca.:	560 m² / 110 m²
Zimmer / Baujahr:	6 / 1958
Bezug:	sofort

Energiebedarfsausweis
Energiekennwert: 236,50 kWh/m²a
Energieträger: Öl
Energieeffizienzklasse: G

€ 735.000

Herrenberg

Etagenwohnung Wohnen mit Rundumblick

Wfl. ca.:	69 m²
Zimmer / Baujahr:	2 / 1974
Bezug:	nach Vereinbarung

Energieverbrauchsausweis
Energiekennwert: 94,80 kWh/m²a
Energieträger: Gas
Energieeffizienzklasse: C

€ 225.000

Jettingen

Doppelhaushälfte Familientraum in Jettingen

Grdst. / Wfl. ca.:	305 m² / 124 m²
Zimmer / Baujahr:	6 / 1970
Bezug:	sofort

Energiebedarfsausweis
Energiekennwert: 296,50 kWh/m²a
Energieträger: Öl
Energieeffizienzklasse: H

€ 429.000

Mötzingen

Einfamilienhaus – Modernes Einfamilienhaus mit Platz für die ganze Familie

Grdst. / Wfl. ca.:	350 m² / 255 m²
Zimmer / Baujahr:	12,5 / 2018
Bezug:	sofort

Energiebedarfsausweis
Energiekennwert: 45,30 kWh/m²a
Energieträger: Gas
Energieeffizienzklasse: A

€ 865.000

Mötzingen

Einfamilienhaus Villa sucht neue Eigentümer

Grdst. / Wfl. ca.:	585 m² / 223 m²
Zimmer / Baujahr:	10 / 1989
Bezug:	sofort

Energiebedarfsausweis
Energiekennwert: 95,40 kWh/m²a
Energieträger: Gas
Energieeffizienzklasse: C

€ 1.050.000

Hier könnte auch Ihre Immobilie stehen!

Wann geben Sie uns Ihren Auftrag?

Immobilienhotline 07031 77-1238 **www.kskbb.de**

Erste Hilfe. Selbsthilfe.

Brot für die Welt
Würde für den Menschen.

Wer sich selbst ernähren kann, führt ein Leben in Würde. **brot-fuer-die-welt.de/selbsthilfe** IBAN: DE10 1006 1006 0500 5005 00

Mitglied der actalliance

Glaubwürdige **Texte,**
glaubwürdige **Werbung**

KREISZEITUNG
Böblinger Bote
Amtsblatt für den Kreis Böblingen
Heimatzeitung für Böblingen, Sindelfingen, Herrenberg, Schönbuch und Gäu

Wilhelmstraße 34 • 71034 Böblingen
Telefon 07031 6200-20 • Telefax 07031 6200-78 • E-Mail: anzeigen@krzbb.de

Immobilien-Center Herrenberg

50 Jahre Immobilien

Kreissparkasse Böblingen

Ihr neues Zuhause in Bondorf

Unverbindliche Illustration

Keine Käuferprovision
Festpreisgarantie

In ruhiger und doch zentraler Lage werden 2 Mehrfamilienhäuser mit insgesamt 18 attraktiven und barrierearmen Wohneinheiten erstellt. Die gelungene Raumaufteilung und die weiteren Highlights lassen keine Wünsche offen.

Ausstattung und Highlights:
- Wohnungen mit Terrasse und Gartenanteil oder Balkon
- Fußbodenheizung
- Aufzug
- barrierefreier Zugang
- eigener Kellerraum

Baubeginn erfolgt. Fertigstellung: voraussichtlich 2023.
Energieausweis nicht erforderlich gem. § 16 (1) EnEV.

Wohnungsbeispiele

- *3,5-Zimmer-Wohnung, DG, ca. 92 m² Wfl., mit eigenem Bühnenanteil, inkl. TG-Stellplatz* ***550.000 €***
- *5,5-Zimmer-Wohnung, 1. OG, ca. 102 m² Wfl., inkl. TG-Stellplatz* ***565.000 €***
- *4,5-Zimmer-Wohnung, DG, ca. 113 m² Wfl., inkl. TG-Stellplatz* ***663.000 €***
- *4,5-Zimmer-Wohnung, DG, ca. 97 m² Wfl., mit eigenem Bühnenanteil, inkl. TG-Stellplatz* ***560.000 €***

Katja Mayer ☎ 07031 77-1929 **www.kskbb.de/immobilien**

GESUNDHEIT
UND
GEBORGENHEIT

IM CARITAS BABY HOSPITAL.
TAG FÜR TAG.
JEDE SPENDE HILFT!

IBAN DE32 6601 0075 0007 9267 55
www.kinderhilfe-bethlehem.de

caritas

KinderhilfeBethlehem
im Deutschen Caritasverband e.V.

Ihre Anzeige **informiert** und **verkauft**

Information

Zeitungswerbung wirkt!

KREISZEITUNG
Böblinger Bote
Amtsblatt für den Kreis Böblingen
Heimatzeitung für Böblingen, Sindelfingen, Herrenberg, Schönbuch und Gäu

Wilhelmstraße 34 • 71034 Böblingen
Telefon 07031 6200-20 • Telefax 07031 6200-78 • E-Mail: anzeigen@krzbb.de

krzbb.de

Jettinger Herbst

Gewerbeschau und Energiewendetage am 17. und 18. September 2022

Betriebe und Dienstleister präsentieren ihr breitgefächertes Leistungsspektrum

Die Unternehmenswelt im ländlichen Raum ist oftmals vielfältiger, als der erste Blick erahnen lässt. Einen guten Eindruck davon vermittelt die Leistungsschau, die der Jettinger Gewerbeverein nach zweijähriger, pandemiebedingter Pause am ersten Wochenende nach den Sommerferien in der Willy-Dieterle-Halle veranstaltet. Von Holzbau, Gebäudesanierung sowie Kamin- und Pelletöfen über Biogas, Wasserenthärtung, Feuerschutz, Wand- und Bodenbeläge bis hin zu Fenstern und Türen sowie Stuckateur-, Steinmetz- und Steinbildhauerarbeiten reicht die Bandbreite der Ausstellenden aus dem Bereich, der sich um die eigenen vier Wände dreht. Außerdem stellen eine Versicherungsagentur, ein Friseurbetrieb und ein Zauberkünstler ihre Leistungsportfolios vor. Auch hochmoderne Haushaltsgeräte, Schmuck sowie Produkte zweier ortsansässiger landwirtschaftlicher Betriebe werden in der Halle präsentiert. „Mit der Kundschaft ins Gespräch zu kommen und ein direktes Feedback zu den angebotenen Produkten und Dienstleistungen zu erhalten, das ist unseren Mitgliedern an diesem Wochenende ein wichtiges Anliegen“, betont Wolfgang Herrmann, der dem 2010 gegründeten Jettinger Gewerbeverein seit sechs Jahren vorsteht.

Informationsforum für alle Lebensbereiche mit dem Themenbereich Energie als Schwerpunkt

Das breite Spektrum, aus dem die Teilnehmenden kommen, macht eines deutlich: Was im Jahr 2011 erstmals als reine „Energietage“ begann, hat sich nach dem 2014 erfolgten

Umzug in die zentral zwischen den beiden Ortsteilen Ober- und Unterjettingen gelegenen großen Halle zu einem echten Informationsforum für alle Lebensbereiche gemausert. Dennoch bilden Themenfelder wie Bauen, Sanieren und Renovieren nach wie vor einen Schwerpunkt: „Insbesondere in der aktuellen Lage rücken Energiesparen und der effiziente Einsatz der zur Verfügung stehenden Energie für Privatpersonen ebenso wie für Unternehmen extrem in den Fokus“, weiß Wolfgang Herrmann. Kein Wunder ist es daher, dass der „Jettinger Herbst“, wie in den Jahren vor der Zwangspause, erneut Teil der „Energiewendetage Baden-Württemberg“ ist. An diesen wird bei einer Vielzahl von Veranstaltungen über die Energiewende und Klimaschutz informiert. Aber nicht nur zu diesem Themenkomplex finden sich hier verschiedene kompetente Ansprechpartner. Auch alle, die mit dem Gedanken spielen, die eigenen vier Wände umzugestalten oder im Wohnbereich eventuell vorhandene Barrieren zu beseitigen, werden fündig.

Fachvorträge zu verschiedenen Themen

Abgerundet wird der informative Teil der Veranstaltung durch verschiedene Fachvorträge: „Richtig lüften, Energiesparen, Schimmelbildung vermeiden“, steht bei Michael Haag am Stand seiner Firma Renoplan sowohl am Samstag als auch um Sonntag jeweils ab 13.30 Uhr im Mittelpunkt. Am Samstag informiert er zudem ab 16.30 Uhr, wie Haus und Wohnung fit gemacht werden können. Wer schon immer wissen wollte, wie eine Biogasanlage funktioniert, der erfährt am Stand der Firma Bioenergie Wolfer am Samstag und am Sonntag jeweils ab 15 Uhr mehr.

Ein Überblick über den Veranstaltungsablauf

Am Samstag öffnen sich die Türen der Willy-Dieterle-Halle für Interessierte ab 14 Uhr. Der Abend wird dann für alle, die Karten im Vorverkauf erworben haben, zauberhaft: Beim „Magic Diner“ wird Arnd Röhms Bühnen- und Tischzauberei begleitet von einem Drei-Gänge-Menü, das vom Partyservice Heinrich Schlotter zusammengestellt wurde. Pro Ticket gehen drei Euro an die Jettinger Pfarrer-Ulrich- und Bürgerstiftung.

Den Auftakt am Sonntag bildet ein ökumenischer Gottesdienst in der Willy-Dieterle-Halle. Dieser beginnt um 10 Uhr. Gegen 11 Uhr werden Gewerbevereinsmitglied Petra Niethammer und Jettingens Bürgermeister Hans Michael Burkhardt die Gäste bei der Gewerbeschau mit Energietagen sowie den verkaufsoffenen Sonntag, der um 12 Uhr startet, begrüßen. Auch Helmut Noë, Vorsitzender der CDU-Kreistagsfraktion, hat sein Kommen zum offiziellen Teil angekündigt.

Kinderprogramm und Bewirtung

Am Sonntag können Kinder nicht nur an einem Tisch in der Halle basteln und sich schminken lassen, sondern auch auf dem Schulhof der benachbarten Gemeinschaftsschule ist Action angesagt: Dort können die jungen Gäste in verschiedenen Hüpfburgen toben, mit Kettcars ihre Runden drehen und ihre Geschicklichkeit beim Kistenstapeln unter Beweis stellen.

Sowohl am Samstag als auch am Sonntag bewirtet der Musikverein Unterjettingen in bewährter Weise mit Getränken, Kaffee und Kuchen. Caterer Heinrich Schlotter und sein Team bieten herzhafte Speisen an.

An den Energietagen servieren wir Ihnen:

Heinrich Schlotter
METZGERMEISTER

In der Breite 42 · 71131 Jettingen
Telefon 07452 75144
Mobil 0172 7182123
E-Mail: hschlotter@t-online.de

Am Samstag:
- **zum Magic Dinner**
  3-Gang-Menü
  mit regionalen Produkten

Am Sonntag:
- **Schweinebraten**
  mit hausg. Knödel und Blaukraut (Seniorenteller)
- **Maultaschen**
  mit Kartoffelsalat
- **Schnitzel**
  mit Beilage

www.ecowater.de

ECOWATER SYSTEMS

Schluß mit Kalk

„Wir lösen Ihr Kalkproblem“

Mit einem **EcoWater-Wasserenthärter** vom weltweit führenden Hersteller sorgen Sie für kalkfreies Wasser im ganzen Haus. Das spart Energie, Reparaturkosten, aggressive Reinigungsmittel und schont die Umwelt.

Vertragshändler Erwin Krauß GmbH, Herrenberg-Kayh

07032-71332

Jettinger Herbst: Verkaufsoffener Sonntag am 18. September 2022

Von 12 bis 17 Uhr öffnen Einzelhandels- und Gewerbebetriebe ihre Türen

„Jettinger Herbst" – dieser Titel umfasst nicht nur die Gewerbeschau mit Energietagen, sondern auch den verkaufsoffenen Sonntag. Dieser komplettiert „das Fest für Jung und Alt" und macht das Gesamtevent zu einem besonderen Erlebnis: Denn am zweiten Veranstaltungstag ist das Geschehen nicht allein auf die Willy-Dieterle-Halle konzentriert, sondern es gibt in der Unterjettinger Ortsmitte, im Oberjettinger Gewerbegebiet und in Oberjettingen rund um den Marktplatz über das Ortsgebiet verteilte Schwerpunkte.

Der verkaufsoffene Sonntag bietet so eine erstklassige Gelegenheit, um das vielfältige Angebotsspektrum der in Jettingen ansässigen Unternehmen kennenzulernen und sich in aller Ruhe, ohne Alltagsstress, umzuschauen: Der Branchenmix aus Handel, Handwerk und Gewerbe in der rund 8000 Einwohner zählenden Gemeinde im Südwesten des Landkreises ist beachtlich.

WOHNWERKSTATT WR RENZ
MEISTERBETRIEB

- Bodenbeläge
- Parkett (-Schleifarbeiten)
- Sonnenschutz
- Maler- und Tapezierarbeiten

Raumausstattung Marcel Renz
Heubergring 22, 71131 Jettingen
07452 8736000, 0178 4842545
wohnwerkstatt-renz@gmx.de
www.renz-wohnwerkstatt.de

Renovieren aus einer Hand?

Das geht! Michael Haag berät Sie in allen Fragen:

- >> Energie-Ausweis mit Vorort-Beratung
- >> Komplette energetische Sanierung
- >> Barrierereduzierte Umgestaltung
- >> Schimmel-Analyse mit Sanierung
- >> Komplettes Baumanagement

RENOPLAN
RenoWir aus einer Hand

Jettingen | Tel. 07452/8979201
www.RenoPlanGmbH.de

Die Palette der Betriebe, die über ihre angebotenen Leistungen und ihr Produktsortiment informieren, reicht von Mode für Sie und Ihn, über hochwertige Möbel- und Dekostoffe bis hin zu Fleischspezialitäten. Auch ein Geschäft, bei dem sich alles um Vinyl-Schallplatten dreht, ist unter anderem dabei.

Die teilnehmenden Firmen wollen so erneut zeigen, dass das Angebot vor Ort weit mehr als nur den täglichen Bedarf abdeckt. In Verbindung mit fachkundiger Beratung und zuverlässigem Service ergibt sich für ihre Kundschaft ein großes Plus: Lange, oft zeitraubende Wege in die umliegenden größeren Städte entfallen so.

Parkplätze für die Besucher von außerhalb sind ausreichend vorhanden, insbesondere an der Willy-Dieterle-Halle. Auf einem Teil der Parkflächen des Einzelhandelsunternehmens, das im Oberjettinger Gewerbegebiet angesiedelt ist, findet zeitgleich ein Flohmarkt statt.

Kunsthandwerkermarkt auf dem Oberjettinger Marktplatz

Parallel zum „Jettinger Herbst" ist auch die Gemeinde Jettingen selbst als Veranstalter aktiv: Am Sonntag findet daher zum dritten Mal von 11 bis 17 Uhr ein Kunsthandwerkermarkt auf dem Oberjettinger Marktplatz und in der daran angrenzenden Wittumstraße statt. Über 20 Mitwirkende präsentieren dort Schmuck, Gehäkeltes, Gestricktes, Genähtes, Gemaltes sowie Dekoratives und Nützliches aus Holz, Stahl, Glas, Keramik und Papier.

Fester Zins – ein halbes Leben lang

Die Allianz Baufinanzierung bietet Zinsfestschreibungen bis zu 40 Jahren mit hoher Flexibilität an. Reden Sie mit uns über Ihre Pläne.

Wolfgang HERRMANN

Allianz Generalvertretung
Aischbachstr. 18
71131 Jettingen

wolfgang.herrmann@allianz.de
www.wolfgang-herrmann-allianz.de

Tel. 0 74 52.8 88 80
Fax 0 74 52.88 88 44

Allianz

FRIEDRICH
Niethammer
HOLZBAU · SANIERUNG · BEDACHUNG
FLASCHNEREI · KRANSERVICE
Inh. Petra Niethammer

Der Zimmermeister in Jettingen und Umgebung!

Qualität und Zuverlässigkeit im Holzbau seit über 245 Jahren

- NEUBAU, ANBAU
- DACHSANIERUNG
- GAUBEN, QUER-BAUTEN
- DACHFLÄCHEN-FENSTER ROTO, VELUX
- HOLZ-AUSSEN-FASSADEN
- AUSBAU BARRIEREFREI
- CARPORT
- FLASCHNEREI
- **NEU:** KRANSERVICE

Öschelbronner Str. 30 · 71131 Jettingen
info@niethammer-holzbau.de · Telefon: 07452 72 01

MÜLLER
STEIN UND STUCK

- WÄRMEDÄMMUNG
- NATURSTEINARBEITEN
- TROCKENBAU
- RESTAURATION
- EDELPUTZE
- GRABMALE
- TREPPEN + BÖDEN

Tel.: 0 74 52 / 8 97 92 77
Mobil 01 72 / 7 18 87 39
www.steinundstuck.de

RAUMGESTALTUNG AUS EINER HAND

MATTHIAS MÜLLER
MEISTERBETRIEB
JETTINGEN

STEINMETZ
STEINBILDHAUER
STUCKATEUR

Abschied liebevoll gestalten

Weiß & Mozer
Bestattungsdienst

weiss-mozer.de
Tel. 07452 7042

ANZEIGEN-AUFTRAG

❑ KREISZEITUNG

- ❑ Amtsblatt Böblingen
- ❑ Gemeindeblatt Schönaich
- ❑ Gemeindeblatt Ehningen
- ❑ Gemeindeblatt Herrenberg
- ❑ Amtsblatt Bondorf
- ❑ Gemeindeblatt Mötzingen
- ❑ Gemeindeblatt Jettingen
- ❑ Gemeindeblatt Nufringen
- ❑ Gemeindeblatt Holzgerlingen
- ❑ Gemeindeblatt Hildrizhausen
- ❑ Gemeindeblatt Altdorf
- ❑ Gemeindeblatt Weil im Schönbuch

Erscheinungstag/Woche _____

Anzeigengröße:
- ❑ 45 mm Breite
- ❑ 91,5 mm Breite
- ❑ 138 mm Breite
- ❑ 184,5 mm Breite

Höhe ca. _____ mm

Text:

Name _____ Vorname _____

Straße _____

PLZ/Wohnort _____ Tel. _____

IBAN _____ BIC _____

Bank _____

Unterschrift _____ Datum _____

Bei privaten Kleinanzeigen nur gegen Abbuchung. Bitte Kontonummer angeben. Mindestgröße 45 mm Breite, 20 mm Höhe. Bei Chiffre-Anzeigen zzgl. € 10,00 Chiffregebühr (+MwSt.). Chiffre-Zuschriften werden zugesandt.

Bei Fragen:
Info-Telefon
07031 6200-20

KREISZEITUNG
Böblinger Bote
Amtsblatt für den Kreis Böblingen
Heimatzeitung für Böblingen, Sindelfingen, Herrenberg, Schönbuch und Gäu

71034 Böblingen
Wilhelmstraße 34
Telefon 07031 6200-20
Telefax 07031 6200-78

Die KREISZEITUNG verarbeitet Ihre Daten zur Vertragserfüllung, Kundenbetreuung und Marktforschung. Wir informieren Sie darüber hinaus über eigene und ähnliche Angebote oder Dienstleistungen per E-Mail. Sie können der werblichen Nutzung Ihrer Daten jederzeit schriftlich oder per E-Mail an **werbewiderspruch@krzbb.de** widersprechen. Ausführliches zum Datenschutz und zu den Informationspflichten finden Sie unter krzbb.de/datenschutz

Vorsorge ist Teamwork. Sichern Sie sich das Maximum – für Ihre finanzielle Zukunft!

Träume – die hat jeder. Damit es aber beim Traum allein nicht bleibt – dafür haben Sie uns. Ihr*e Sparkassenberater*in sagt Ihnen im persönlichen Gespräch, wie Sie Ihre finanziellen Ziele und Träume am besten verwirklichen können. Und das schnell, unkompliziert und verständlich. Setzen Sie auf Teamwork – vereinbaren Sie jetzt Ihren persönlichen Beratungstermin: **www.kskbb.de/vorsorge** oder **07031 77-1000.**

Weil's um mehr als Geld geht.

Kreissparkasse Böblingen

Schließung der **Geschäftsstelle**

Liebe Leserinnen und Leser,

hiermit möchten wir Sie informieren, dass wir unsere Geschäftsstelle in der Wilhelmstraße 34 in Böblingen zum 31.10.2022 schließen.

Der Rückgang der Frequenzen und Verkaufszahlen lassen einen wirtschaftlichen Betrieb nicht mehr zu. Wir bedauern diesen Schritt und hoffen auf ihr Verständnis. Bitte denken Sie daran Ihre Anliegen (z.B. Einlösen von Gutscheinen, Angebote aus dem Aboheft) bis dahin zu regeln.

Der Standort des Verlages in Böblingen bleibt ansonsten erhalten. In der Wilhelmstraße befinden sich weiterhin die Redaktion, die Sales-Einheit, die Zustellung etc.

Vielen Dank.

Der Verlag

KREISZEITUNG Böblinger Bote

www.krzbb.de

Vertrauter, unverzichtbarer

Einkaufsberater

KREISZEITUNG

Böblinger Bote

Amtsblatt für den Kreis Böblingen
Heimatzeitung für Böblingen, Sindelfingen, Herrenberg, Schönbuch und Gäu

Wilhelmstraße 34 • 71034 Böblingen
Telefon 07031 6200-20 • Telefax 07031 6200-78 • E-Mail: anzeigen@krzbb.de

Haushaltsauflösungen
SeniorenumzugmitHaushaltsauflösungen
Entrümpelungen•Transporte
Besichtigung schnell und kostenlos.
Firma Jung • Telefon 07031 227037

Wir kaufen Wohnmobile und Wohnwagen
03944 36160, www.wm-aw.de
Wohnmobilcenter
Am Wasserturm

Kaufe alle Fahrzeuge gegen bar
auch mit Schäden und ohne TÜV.
Telefon 07032 9216217

Remi Gartenbau
Sie brauchen Hilfe beim:
Heckenschneiden, Zaunreparatur, Plattenlegen, Gartenarbeiten u. ä.
Kellerisolierung
Tel.: 07032 9549337 · Mobil: 0151 64426750

Feuchtigkeit? Schimmel? Muffiger Geruch?
HüMa
- Kellerabdichtung
- Bauwerksabdichtung
- Beton-/Balkonsanierung
- Wasserschadensanierung
- Schimmelsanierung
- Rissverpressung
- Kalziumsilikatplatte/ Innendämmung

Kostenlose Analyse und Angebotserstellung

Tel. 07033-46 64 268 • www.huema-st.de • Inh. André Mader

Beratung und Planung von Ihrem Fachmann

Gerberstr. 2/1 | 72202 Nagold
Telefon 07452 887 97 33
Mobil 0172 75 31 05
shn-gmbh@t-online.de | shn-web.de

SHN
Sanitär Heizung Nagold GmbH

Anzeigenfax 07031 6200-78
krzbb.de

Nasse Wände? Feuchter Keller?
Ihr Spezialist zur Sanierung von Schimmel- und Feuchtigkeitsschäden

Abdichtungen

Balkonsanierung

Garagenbodensanierung

Abdichtungstechnik Mornhinweg GmbH
Nikolaus-Otto-Str. 17, 71069 Sindelfingen
✆ 07031 - 412 99 95 oder 0711 - 120 12 93
www.isotec-mornhinweg.de

ISOTEC®
Wir machen Ihr Haus trocken

✓ TÜV-Rheinland geprüft ✓ Geschulte Mitarbeiter ✓ Festpreis & Sauberkeit

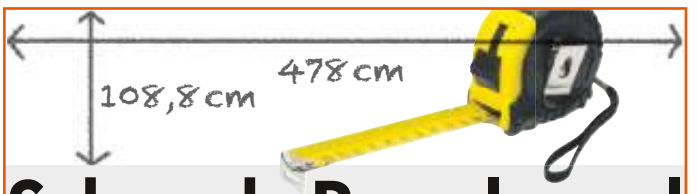

Schrank, Regal, egal

strecker design
Ihre Wunschmöbel individuell geplant in Bondorf

sdmoebel
Möbel- und Einrichtungsplanungen

Anrufen:
▷ 07457 – 942 0687
info@sdmoebel.de
www.sdmoebel.de

Ankleide: Stilvoller kann man sich nicht ausziehen.

Ob begehbarer Schrank oder Nischenlösung: Durch unsere eigene Produktion können wir eine optimale Qualität liefern. Mit Gardarobenlifte, Tablare, Krawatten- und Hosenhalter sowie viel Platz für Ihre Lieblingswäsche.

Jettingen ∗ Tel. 0 74 52/7 54 21
www.ewe-schreinerfaktur.de

ewe
DIE SCHREINERFAKTUR

24h Betreuung und Pflege zu Hause
PROMEDICA PLUS

Ihr Ansprechpartner vor Ort: Gerold Dammert
PROMEDICA PLUS Böblingen
Talstr. 11/1 | 75395 Ostelsheim
Tel. 07033 – 42756 | Mobil 0171 – 304 1827
info@boeblingen.promedicaplus.de
www.boeblingen.promedicaplus.de

orendatraining

Wir wollen SIE
in unserem Team als
Hotelfachfrau/mann
(Vollzeit, unbefristet)

Weitere Informationen unter jobs auf: www.orenda.de

Sie haben eine abgeschlossene Ausbildung und bereits einige Jahre Erfahrung - bevorzugt im Bankett. Neben Ihrer Fachkompetenz und Kundenorientierung überzeugen Sie durch Ihr Engagement, Ihre Teamfähigkeit und Ihre Flexibilität. Sie übernehmen gerne Verantwortung, sind zuverlässig und sorgfältig. Persönliche und fachliche Weiterentwicklung sind für Sie selbstverständlich. Sie sind fit am PC, beherrschen alle Office-Anwendungen und haben Erfahrung mit CRM- und Warenwirtschaftsprogrammen. Dann sind Sie für uns die/der Richtige.

Wir bieten Ihnen eine interessante, dauerhafte Anstellung mit abwechslungsreichem Verantwortungsbereich in unserem seit 1984 bestehenden Seminar- und Beratungsunternehmen für Erfolgstraining und Persönlichkeitsentwicklung. Sie kümmern sich selbstständig um die organisatorischen Abläufe in der Seminarorganisation und der Unternehmensberatung. Zu Ihrer Tätigkeit gehören die Bewirtung und Betreuung unserer Mandanten und Seminarteilnehmer in unseren eigenen Räumen und im Hotel. Zudem erfüllen Sie Aufgaben in der Verwaltung, Fakturierung, Datenpflege, Buchungen und Marketing. Sie arbeiten als Teil eines motivierten und erfolgsorientierten Teams.

Ihre aussagefähige Bewerbung mit Gehaltswunsch
richten Sie bitte schriftlich an:

Herrn Erich Erwin Weißmann
orenda *training GmbH*
Siedlerstraße 46 · 71126 Gäufelden
Tel. 07032/7889-0 · beratung@orenda.de

VORWERK

Stopp –
alles andere
kann warten!

Für dich vor Ort.
Hermann Fahrner
07073913519
Besuchen Sie mich am 17.-18.09.22
in der Willi-Dieterle-Halle in Jettingen
beim "Jettinger Herbst"

Vorwerk Deutschland Stiftung & Co. KG, Mühlenweg 17 - 37, 42270 Wuppertal

Anzeigenschluss 12.00 Uhr

krzbb.de

Angebot der Woche
Vom 15.9. – 17.9.22

Schweineschnitzel v.Oberschale u.Hüfte	100 g **€ 1,39**
Schnitzel paniert v.Schwein	100 g **€ 1,49**
Toskana Steak mariniertes Schweinerückensteak	100 g **€ 1,54**
Bauernbratwurst geräuchert	100 g **€ 1,69**
Bierschinken auch abgebundene Stücke	100 g **€ 1,67**
Frische Fleischwurst	100 g **€ 1,27**
Holzfällerschinken leicht geräuchert	100 g **€ 2,11**
Bonbel 50% Fett i. Tr.	100 g **€ 1,79**

Sonderangebote gültig von Do bis Sa (Irrtümer und Druckfehler vorbehalten)

WÖRNER
MEIN METZGER

Herrenberg | Bronngasse 11 | Tel. 0 70 32 - 51 06
Mötzingen | Bondorfer Str. 4 | Tel. 0 74 52 - 7 72 74
www.metzger-woerner.de

Wichtige Servicenummern

E-Mail: anzeigen@krzbb.de
Anzeigenfax: 07031 6200-78
Tel. Anzeigenannahme: 07031 6200-20
Leserservice: 07031 6200-50

KREISZEITUNG
Böblinger Bote

Serviceinfo